



Società Italiana di  
Allergologia Asma  
ed Immunologia Clinica

15 CREDITI  
ECM

# INCONTRO DELLE SCUOLE DI SPECIALIZZAZIONE *in* ALLERGOLOGIA *ed* IMMUNOLOGIA CLINICA

## XIII EDIZIONE

Messina  
1-3  
dicembre  
2023



## Programma

 Messina

*Presidenti del Corso*

Prof. Mario Di Gioacchino

Prof. ssa Paola Minciullo



INCONTRO DELLE SCUOLE  
DI SPECIALIZZAZIONE  
*in* ALLERGOLOGIA  
*ed* IMMUNOLOGIA CLINICA

*Presidenti del Corso*

Mario Di Gioacchino  
Paola Minciullo

*Comitato organizzatore locale*

Sebastiano Gangemi  
Paola Minciullo

*Presidente*

Mario Di Gioacchino

*Segretario alla Presidenza*

Vincenzo Patella

*Presidente Eletto*

Eustachio Nettis

*Past President*

Gianenrico Senna

*Tesoriere*

Sebastiano Gangemi

*Segretario Generale*

Roberta Parente

*Consiglio Direttivo*

Lorenzo Dagna  
Federica Gani  
Luisa Brussino  
Maria Elisabetta Conte  
Carlo Lombardi  
Erminia Ridolo  
Jan Schroeder  
Maria Teresa Ventura  
Manlio Milanese

Messina  
1-3  
dicembre  
2023

Centro Congressi Hotel Capo Peloro  
(Via Circuito, 98164 Torre Faro - Messina)

- 13.00 Registrazione partecipanti e welcome lunch  
13.30 Saluti di benvenuto  
*Mario Di Gioacchino, Paola Minciullo, Sebastiano Gangemi*  
14.00 LETTURA:  
*Introduce: Paola Minciullo*  
Presente e futuro dell'applicazione dell'intelligenza artificiale nelle malattie immuno-mediate  
*Sebastiano Gangemi*

## I SESSIONE

*Moderatori: Luisa Brussino, Francesco Liotta, Filippo Gabrielli, Stefania Merli*

- 14.30 Scuola di Torino – *Luisa Brussino*  
Ruolo delle proteine dei globuli di latte vaccino nelle reazioni allergiche di pazienti con alpha-gal syndrome  
*Lucrezia Alessi*  
15.00 Scuola di Firenze – *Francesco Liotta*  
Microbiota ed acidi grassi: valutazione in una coorte di pazienti affetti da immunodeficienze primitive anticorpali  
*Francesco Tinghi*  
15.30 Scuola di Modena – *Pietro Andreone*  
Manifestazioni Sistemiche nelle Malattie Autoimmuni del Fegato: analisi retrospettiva su una casistica di 280 casi  
*Alexandra Barbieri*  
16.00 Scuola di Pavia – *Stefania Merli*  
Aggiornamento delle strategie dietetiche con riferimento all' area geografica in pazienti adulti con esofagite eosinofila  
*Vera Gaspari*  
16.30 Coffee Break

## II SESSIONE

*Moderatori: Maria Giovanna Danieli, Paola Minciullo, Danilo Di Bona, Maria Filomena Caiaffa*

- 17.00 Scuola di Ancona – *Maria Giovanna Danieli*  
Immunodeficienza combinata ad esordio tardivo (LOCID): case report  
*Davide Palmeri*  
17.30 Scuola di Messina – *Paola Minciullo*  
Allergia alle Lipid Transfer Proteins: novità e controversie  
*Luca Gammeri*  
18.00 Scuola di Bari – *Danilo Di Bona*  
Reazioni di ipersensibilità in corso di Enzyme Replacement Therapy nei disordini lisosomiali: una revisione delle strategie di desensibilizzazione  
*Federico Spataro*  
18.30 Scuola di Foggia – *Maria Filomena Caiaffa*  
Terapia dell' asma severo con anticorpi monoclonali: analisi della nostra casistica  
*Vincenzo Giuliani*  
19.00 Chiusura lavori prima giornata

08.30 **LETTURA:**  
*Introduce: Sebastiano Gangemi*  
Update su asma grave  
*Mario Di Gioacchino*

### III SESSIONE

*Moderatori: Davide Firinu, Erminia Ridolo, Mario Di Gioacchino*

09.00 **Scuola di Cagliari – Stefano Del Giacco**

Angioedema ereditario: dalle basi fisiopatologiche alla terapia  
*Giada Sambugaro*

09.30 **Cattolica di Roma – Giovanni Gambassi**

Anafilassi post-operatoria dopo FESS (Funcional Endoscopic Sinus Surgery): atipica  
presentazione di EGPA  
*David Longhino*

10.00 **Scuola di Parma – Erminia Ridolo**

Allergenicità e cross-reattività delle proteine derivanti da insetti edibili in pazienti sensibilizzati  
ad acari e/o crostacei: studio osservazionale caso-controllo su *Hermetia illucens*  
*Francesca Nicoletta*

10.30 **Scuola di Chieti – Francesca Santilli**

Ruolo del test di attivazione dei basofili nella diagnostica ad allergia a veleno di calabrone  
*Antonello De Sanctis*

11.00 **Coffee Break**

### IV SESSIONE

*Moderatori: Francesca Wanda Rossi, Enrico Heffler, Francesco Cinetto, Marcella Visentini*

11.30 **Scuola Federico II di Napoli – Amato de Paulis**

La Sindrome di VEXAS: la nuova frontiera delle malattie immuno-ematologiche autoinfiammatorie  
*Erminia Giordano*

12.00 **Scuola Humanitas University di Milano – Enrico Heffler**

Espressione delle isoforme di TSLP in pazienti con poliposi nasale e loro modulazione da  
parte di dupilumab  
*Giovanni Costanzo*

12.30 **Scuola di Padova – Marcello Rattazzi**

La patologia cardiovascolare nei pazienti con Immunodeficienza Comune Variabile  
*Renato Finco Gambier*

13.00 **Scuola di Roma La Sapienza – Marcella Visentini**

Crioglobulinemia nell'era post-HCV; topic: malattie autoimmuni sistemiche  
*Maddalena Sciannamea*

13.30 **Lunch**

15.00 **LETTURA:**

Introduce: **Mario Di Gioacchino**

Immunodeficienza comune variabile: una patologia a confine tra immunologia e ematologia  
**Alessandro Allegra**

15.30 **SESSIONE POSTER**

- P\_01 Qualità del sonno in pazienti con poliposi nasale e sua modulazione da parte di dupilumab  
**Emanuele Nappi (Milano)**
- P\_02 Granulomatosi in corso di COVID  
**Elena Buti (Ancona)**
- P\_03 Ipersensibilità a sali di platino: approccio diagnostico e desensibilizzazione. Casistica SSD Allergologia, Spedali Civili di Brescia  
**Serena Traversi (Brescia)**
- P\_04 Immunodeficienze primitive e COVID: topic immunodeficienze primitive  
**Giancarlo D'Ippolito (Roma)**
- P\_05 Orticaria intermittente come manifestazione dell'allergia all'omega 5- gliadina: studio retrospettivo osservazionale monocentrico di un centro di allergologia di III livello  
**Martina Fiorita (Pavia)**
- P\_06 Autoimmunità nelle immunodeficienze  
**Teresa Manzini (Pisa)**
- P\_07 Anafilassi indotta da Nitrofurantoina: un caso clinico  
**Arianna Di Tommaso (Modena)**
- P\_08 Un caso clinico di Sclerosi sistemica: manifestazione cliniche e complicanze  
**Anna Maria Draicchio (Chieti)**
- P\_09 Reazione ritardata alla tetracaina : approccio diagnostico-terapeutico  
**Rosy De Dominicis (Roma)**
- P\_10 Mepolizumab nella terapia delle sindromi ipereosinofile  
**Eleonora Giacobbe (Milano)**
- P\_11 Impatto della vaccinazione e dell'infezione sulla risposta cellulare e anticorpale per SARS COV 2 in pazienti affetti da IDCV nel corso della pandemia da COVID 19  
**Carla Maria Deiana (Cagliari)**
- P\_12 Utilizzo delle immunoglobuline endovenose nella gestione delle gravi reazioni avverse immuno-correlate agli inibitori del check-point immunitario  
**Giovanni Benanti (Milano)**
- P\_13 ATAK complex (sindrome coronarica associata a adrenalina, Takotsubo, anafilassi e ipersensibilità di Kounis) dopo vaccinazione per COVID-19  
**Serena Sanfilippo (Messina)**
- P\_14 Correlazioni clinico-sierologiche in pazienti con lupus eritematoso sistemico  
**Richard Borelli (Torino)**
- P\_15 Efficacia real-life di mepolizumab in asma severo: risultati della cohort italiana del REALTI-A a revisione sistematica con meta-analisi degli studi italiani  
**Palma Carlucci (Bari)**
- P\_16 La terapia anti-IL5/IL5R nelle patologie eosinofile sistemiche  
**Francesco Muscianisi (Padova)**
- P\_17 Bronchiectasis in severe asthma : A case series  
**Andrea Mastroianni (Verona)**
- P\_18 Quando l'autoinfiammazione colpisce l'anziano: la VEXAS (vacuoles, E1 enzyme, X-linked, autoinflammatory, somatic)  
**Rossella Buttazzo (Firenze)**
- P\_19 Coinvolgimento neurologico in corso di LES: esperienza della Scuola Napoletana  
**Nancy Conte (Napoli)**
- P\_20 La terapia biologica nell'ambito dell'infiammazione T2: valutazione del controllo dei sintomi dell'asma grave e delle comorbidità  
**Martina Ottoni (Parma)**
- P\_21 Meccanismi di disrettività immunitaria in pazienti con Long Covid  
**Giorgio Vita (Genova)**
- P\_22 EGPA: un caso clinico di real life  
**Marina Curci (L'Aquila)**

18.00 **Chiusura lavori seconda giornata**

## V SESSIONE

- 08.30 **Letture (non ECM)**  
Immunoterapia specifica con allergeni  
*Paola Minciullo*  
*Moderatori: Fabio Lodi Rizzini, Ernesto Aitella, Paola Migliorini*
- 09.00 **Scuola di Brescia – Claudia Agabiti Rosei**  
Vaccinazione anti Covid 19 ed orticaria: casistica della SSVD Allergologia,  
Spedali Civili di Brescia  
*Laura Pastrengo*
- 09.30 **Scuola de L'Aquila – Davide Grassi**  
Malattie da ipersensibilità e Medicina di Genere: esperienza di una casistica ambulatoriale  
*Alessandra Catalogna*
- 10.00 **Scuola di Pisa – Paola Migliorini**  
NET e nefropatie  
*Davide Testa*
- 10.30 **Coffee Break**

## VI SESSIONE

- Moderatori: Raffaele De Palma, Patrizia Rovere, Simonetta Friso, Giuseppe Scibilia*
- 11.00 **Scuola di Genova – Raffaele De Palma**  
Deep Flow Cytometry profiling" per la fine caratterizzazione dei pazienti con  
Immunodeficienza Comune Variabile  
*Davide Deraco*
- 11.30 **Scuola San Raffaele di Milano – Patrizia Rovere**  
Reazioni a farmaci con eosinofilia e sintomi sistemici (DRESS): manifestazioni cliniche  
e fattori prognostici che correlano con la severità di malattia  
*Arianna Ferlito*
- 12.00 **Scuola di Verona – Simonetta Friso**  
Dupilumab efficacy in severe asthma: a multicenter real life study  
*Francesca Norelli*
- 12.30 **Scuola di Milano – Giuseppe Scibilia**  
Inibitori della tirosin-chinasi di Bruton (BTK) nella terapia dell'orticaria  
cronica spontanea  
*Giovanni Lasagni*
- 13.00 **Questionario di Valutazione ECM e chiusura lavori**

## SEDE

Centro Congressi Hotel Capo Peloro

Via Circuito, 98164 Torre Faro - Messina

## Obiettivi e Target

Il Convegno è dedicato agli specializzandi delle scuole di Allergologia ed Immunologia Clinica, come completamento della loro preparazione specialistica, ma è anche accessibile agli specialisti della materia per favorire il loro aggiornamento e l'interazione con le Scuole di Specialità.

## Registrazioni

La partecipazione gratuita al Convegno è su invito.

Per coloro che, non invitati, intendano partecipare, la quota è di € 150,00 + IVA al 22%

La quota comprende: la partecipazione alle sessioni scientifiche, il kit congressuale, il quaderno dei riassunti, l'attestato di partecipazione, l'attribuzione dei crediti ECM, i coffee break e le colazioni di lavoro.

L'iscrizione è disponibile sul sito [https://centercongressi.com/eventi/siaaic\\_sicilia/](https://centercongressi.com/eventi/siaaic_sicilia/)

## ECM

A questo evento formativo, accreditato nel programma nazionale di Educazione Continua in Medicina (ECM), presso il Ministero della Salute sono stati assegnati **15 crediti** formativi ECM per la professione di **Medico Chirurgo** (Medicina Generale, Medicina Interna, Allergologia ed Immunologia Clinica, Malattie infettive, Malattie dell'Apparato Respiratorio, Reumatologia, Radiologia, Cardiologia)

Otterranno i crediti, ai sensi della normativa vigente, coloro che avranno risposto esattamente ad almeno il 75% delle domande del test a scelta multipla.

## Catering

I coffee break ed i lunch si terranno negli orari prestabiliti da programma e negli spazi appositamente allestiti.

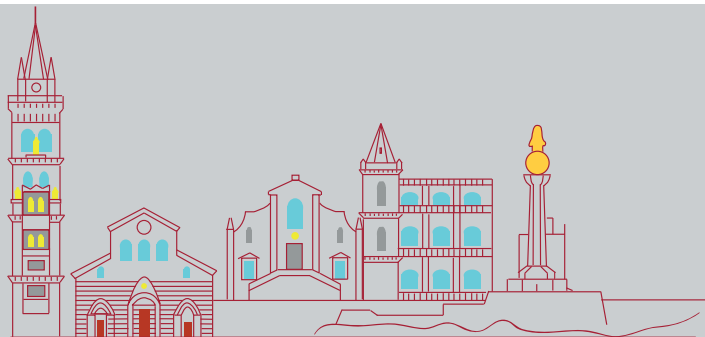

Messina  
1-3 dicembre  
2023

INCONTRO DELLE SCUOLE  
DI SPECIALIZZAZIONE  
*in* ALLERGOLOGIA  
*ed* IMMUNOLOGIA CLINICA

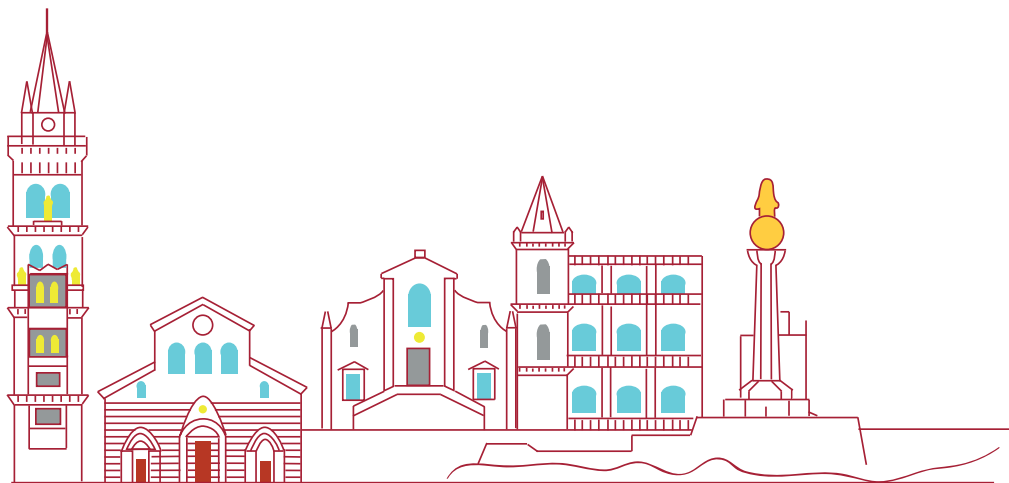

**center**  
Albo Naz. AGENAS n.726  
comunicazione  
e congressi

Segreteria organizzativa e Provider ECM   

Via G. Quagliariello, 27 • 80131 Napoli • ☎ 081.19578490  
info@centercongressi.com • www.centercongressi.com