

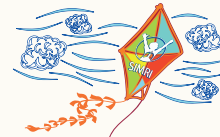

XXVII Congresso Nazionale SIMRI

Respirare bene per vivere meglio!



Programma



Roma, 21-23 settembre 2023

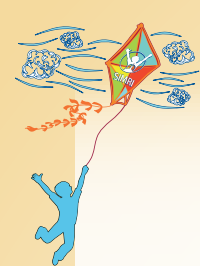

PRESIDENTE DEL CONGRESSO

Fabio Midulla, *Roma*

COORDINAMENTO SCIENTIFICO

Renato Cutrera, *Roma*

Raffaella Nenna, *Roma*

COMITATO SCIENTIFICO

Consiglio Direttivo SIMRI

Presidente

Fabio Midulla, *Roma*

Vice-Presidente

Massimo Landi, *Torino*

Tesoriere

Elisabetta Bignamini, *Torino*

Consiglieri

Alessandro Amaddeo, *Trieste*

Giuliana Ferrante, *Verona*

Luana Nosetti, *Varese*

Maria Francesca Patria, *Milano*

Martino Pavone, *Roma*

Giampaolo Ricci, *Bologna*

Direttore Sito Web

Giancarlo Tancredi, *Roma*

Dir. Pneumologia Pediatrica

Stefania La Grutta, *Palermo*

Dir. Pediatric Respiratory Journal

Mario La Rosa, *Catania*

Referente Forum Junior Members

Michele Ghezzi, *Milano*



SEGRETARIA SCIENTIFICA

Maria Beatrice Chiarini Testa, *Roma*

Maria Giulia Conti, *Roma*

Greta Di Mattia, *Roma*

Enrica Mancino, *Roma*

Antonio Augusto Niccoli, *Frosinone*

Maria Giovanna Paglietti, *Roma*

Laura Petrarca, *Roma*

Nicola Ullmann, *Roma*

Elisabetta Verrillo, *Roma*

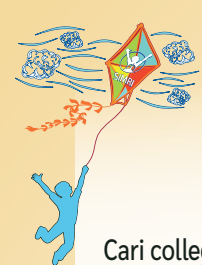

Cari colleghi,

anche a nome del Consiglio Direttivo SIMRI, vi do il benvenuto al XXVII Congresso Nazionale della Società Italiana per le Malattie Respiratorie Infantili (SIMRI).

Il programma scientifico del nostro Congresso vuole rappresentare un valido momento di aggiornamento sui principali aspetti fisiopatologici, clinici, diagnostici, terapeutici e gestionali delle malattie respiratorie infantili ed una fondamentale occasione di incontro e scambio di opinioni per tutti i pediatri, infermieri e fisioterapisti, che inevitabilmente si confrontano quotidianamente con patologie respiratorie comuni o complesse.

Per rendere più interattiva la partecipazione dei discenti, abbiamo previsto, come di consueto, dei corsi teorico-pratici pregressuali a numero chiuso in cui sarà possibile approfondire specifiche tematiche, quali le malformazioni polmonari, i disturbi respiratori del sonno, l'insufficienza respiratoria, la riabilitazione respiratoria, l'asma grave, la discinesia ciliare primaria e le bronchiectasie non-FC.

Quest'anno, proseguendo quanto già fatto al Congresso di Palermo dello scorso anno, abbiamo deciso di sostenere la partecipazione dei giovani SIMRI, che avranno la possibilità di presentare i risultati della propria attività scientifica nelle sessioni "La pneumologia pediatrica che guarda al futuro" e "Casi clinici indimenticabili".

Inoltre, come ogni anno, grande importanza verrà data all'International Pediatric Lung organizzato in collaborazione con l'ATS e con l'ERS, unendo i lavori di questa sessione con quelli del Congresso.

Come di consueto, sono stati coinvolti alcuni tra i maggiori esperti nazionali ed internazionali, che ci riferiranno sugli argomenti trattati mettendo in luce gli aspetti teorici, gli aggiornamenti scientifici e le acquisizioni più recenti. Il confronto che ne scaturirà ci permetterà di approfondire le nostre conoscenze e di trasferirle nella pratica clinica, per migliorare la qualità di vita dei nostri giovani pazienti.

Nel ringraziarvi per l'attenzione, auguro buon lavoro a tutti!

Fabio Midulla



INFO



SEDE • Centro Congressi Hotel Villa Pamphili - Via della Nocetta, 105 - 00164 Roma

SEGRETERIA

La Segreteria opererà nei seguenti giorni e orari:

- 21 settembre dalle ore 11.00 alle ore 20.00
- 22 settembre dalle ore 6.30 alle ore 20.00
- 23 settembre dalle ore 6.30 alle ore 14.00

Quote d'iscrizione "Pranzo con l'esperto" (IVA al 22% inclusa)

Soci SIMRI € 25,00 **Non Soci SIMRI € 30,00**

La partecipazione al "Pranzo con l'esperto" è riservata esclusivamente agli iscritti al Congresso, per un numero massimo di 30 partecipanti per ciascun corso. Le richieste di iscrizione dovranno essere presentate al desk della Segreteria Organizzativa entro le ore 15.00 del 21 settembre 2023.

BADGE

I partecipanti regolarmente iscritti riceveranno all'atto della registrazione un badge identificativo. Sul badge è presente il codice a barre utile ai fini della rilevazione della presenza per gli ECM. *La presenza giornaliera in ingresso e in uscita sarà rilevata all'ingresso delle sale.* Il badge è indispensabile per l'accesso alle aree congressuali, sarà vietato l'ingresso alle aree congressuali a tutti coloro che ne saranno sprovvisti.

ATTESTATO

Tutti i partecipanti regolarmente iscritti avranno diritto all'attestato di partecipazione da ritirare al desk della Segreteria a fine lavori.

CENTRO PROIEZIONI

Il materiale da proiettare dovrà essere consegnato al centro proiezioni almeno un'ora prima dell'inizio della sessione corrispondente. Si precisa che non sarà possibile proiettare le slide dal proprio PC. Si prega di visionare con il tecnico il corretto funzionamento del supporto magnetico consegnato, la sequenza delle diapositive ed il regolare funzionamento di eventuali filmati. La segreteria non assume responsabilità per i supporti magnetici non ritirati entro le ore 13.00 del giorno 23 settembre 2023.

POSTER

I poster potranno essere affissi, dalle ore 16.00 alle ore 19.00 del 21 settembre e dalle ore 8.00 alle ore 11.00 del giorno seguente, sul pannello contrassegnato dal numero comunicato all'atto della registrazione. I poster saranno discussi, nelle aree dedicate, venerdì 22 settembre dalle ore 12.30 alle ore 13.30. I Poster dovranno essere rimossi entro le ore 18.00 del giorno 22 settembre. La segreteria non assume, ora per allora, alcuna responsabilità per l'eventuale danneggiamento o smarrimento dei Poster non ritirati entro i termini indicati. In occasione della Sessione Itinerante Poster, 6 contributi scientifici, identificati dai moderatori come meritevoli di riconoscimento per la loro preparazione, saranno contrassegnati con una coccarda apposta sul poster. Gli abstract potranno essere visionati e scaricati collegandosi alla sezione "ad hoc" del sito <https://simri2023.centercongressi.com>

SESSIONE POSTER ORALI

Il giorno 22 settembre dalle ore 12.30 alle ore 13.30 saranno presentati 10 poster selezionati dal Comitato Scientifico come meritevoli di una breve presentazione orale.

ECM CONGRESSO SIMRI del 21-23 settembre 2023 *

All'evento accreditato nel programma nazionale di Educazione Continua in Medicina (ECM) con il numero **726-389975** sono assegnati **5,7 crediti ECM** per la professione di Medico chirurgo. Per ottenere l'attribuzione dei crediti ECM è necessario consegnare alla segreteria la dichiarazione di partecipazione debitamente sottoscritta e la scheda di valutazione dell'evento formativo.

ECM CORSI PRECONGRESSUALI SIMRI del 21 settembre 2023 *

I corsi pregressuali sono stati accreditati nel programma nazionale di Educazione Continua in Medicina (ECM) per la professione di Medico chirurgo, Fisioterapista, Infermiere e Infermiere pediatrico. Per ottenere l'attribuzione dei crediti ECM è necessario consegnare alla segreteria la dichiarazione di partecipazione debitamente sottoscritta, il questionario di valutazione dell'apprendimento e la scheda di valutazione dell'evento formativo. Otterranno i crediti, ai sensi della normativa vigente coloro che avranno risposto esattamente ad almeno il 75% delle domande del questionario di valutazione dell'apprendimento.

Corso 1: Aggiornamenti sulle malformazioni del sistema respiratorio (726-390025 - 2 crediti ECM)

Corso 2: I disturbi respiratori del sonno nel bambino: tra presente e futuro (726-390037 - 2 crediti ECM)

Corso 3: Diagnosi e terapia dell'insufficienza respiratoria (726-390056 - 2 crediti ECM)

Corso 4: Viaggio tra discinesia ciliare primaria e bronchiectasie non-FC (726-390064 - 2 crediti ECM)

Corso 5: Novità sull'asma grave (726-390070 - 2 crediti ECM)

Corso 6: Aggiornamenti in funzionalità e riabilitazione respiratoria (726-390105 - 2 crediti ECM)

I crediti per il XXVII Congresso Nazionale SIMRI e per i Corsi pregressuali saranno richiesti per le seguenti specialità: Allergologia ed Immunologia Clinica; Anestesia e Rianimazione; Cardiologia; Chirurgia Pediatrica; Continuità Assistenziale; Cure Palliative; Dermatologia e Venereologia; Ematologia; Endocrinologia; Epidemiologia; Farmacologia e Tossicologia Clinica; Gastroenterologia; Genetica Medica; Igiene degli Alimenti e della Nutrizione; Igiene, Epidemiologia e Sanità Pubblica; Malattie dell'Apparato Respiratorio; Malattie Infettive; Malattie Metaboliche e Diabetologia; Medicina e Chirurgia di Accettazione e di Urgenza; Medicina Fisica e Riabilitazione; Medicina Generale (Medici di Famiglia); Medicina Interna; Medicina Termale; Medicina dello Sport; Microbiologia e Virologia; Neonatologia; Otorinolaringoiatria; Pediatria; Pediatria di Libera Scelta; Radiodiagnostica; Radioterapia.

ECM CORSO INFERMIERI e FISIOTERAPISTI del 22 settembre 2023 *

All'evento accreditato nel programma nazionale di Educazione Continua in Medicina (ECM) con il numero **726-392664** sono stati assegnati **5 crediti ECM** per la professione di Fisioterapista, Infermiere e Infermiere Pediatrico.

Per ottenere l'attribuzione dei crediti ECM è necessario consegnare alla segreteria la dichiarazione di partecipazione debitamente sottoscritta, il questionario di valutazione dell'apprendimento e la scheda di valutazione dell'evento formativo. Otterranno i crediti, ai sensi della normativa vigente coloro che avranno risposto esattamente ad almeno il 75% delle domande del questionario di valutazione dell'apprendimento.

* Ai fini dell'attribuzione dei crediti ECM è necessario partecipare al 90% dei lavori scientifici. Sarà rilevata la presenza giornaliera all'ingresso e all'uscita delle sale.

ASSEMBLEA DEI SOCI

L'assemblea generale dei Soci SIMRI si terrà dalle ore 07.30 alle ore 9.30 di venerdì 22 settembre nel Salone dei Papi del Centro Congressi Hotel Villa Pamphili. Si ricorda che potranno partecipare all'Assemblea solo i soci in regola con il pagamento della quota associativa al 2023.

ELEZIONI

Le elezioni per il rinnovo delle cariche di tre Consiglieri e del Tesoriere SIMRI si terranno il giorno 21 settembre dalle ore 11.00 alle ore 18.00. La scheda potrà essere ritirata al desk della Segreteria. Potranno votare esclusivamente i Soci Onorari e Ordinari in regola con il pagamento della quota associativa al 2023 e iscritti alla società da almeno 2 anni.

ELEZIONI SOCI JUNIOR

Le votazioni per il rinnovo della carica di Rappresentante degli Junior Members SIMRI si terranno il giorno 21 settembre dalle ore 11.00 alle ore 18.00. La scheda potrà essere ritirata al desk della Segreteria. Potranno votare esclusivamente i soci Junior (al di sotto dei 40 anni) in regola con il pagamento della quota associativa al 2023.

POSTAZIONI CAFFÈ

I lavori congressuali non subiranno interruzioni. Tuttavia, i partecipanti potranno usufruire del servizio bar nelle postazioni caffè predisposte nelle aree congressuali dalle ore 10.00 alle 12.00 dei giorni 22 e 23 settembre e dalle ore 15.00 alle 17.00 dei giorni 21 e 22 settembre.

PRANZO

Nei giorni 21, 22 e 23 settembre si terranno i pranzi di lavoro negli orari prestabiliti e negli spazi allestiti nella sede congressuale. Si prega di consegnare agli addetti gli appositi tagliandi.

PRANZO CON L'ESPERTO

I partecipanti iscritti al "Pranzo con l'esperto", che si terrà il 22 settembre dalle ore 13.30 alle ore 14.30, seguiranno i lavori nell'aula indicata sul programma e avranno a disposizione dei cestini per il pranzo da ritirare all'ingresso della sala.

CENA DI BENVENUTO

La cena di benvenuto si terrà nella sede congressuale giovedì 21 settembre alle ore 20.00, al termine della Cerimonia Inaugurale. I partecipanti dovranno confermare la loro partecipazione e ritirare il relativo tagliando entro le ore 15.00 dello stesso giorno. La mancata conferma ed il conseguente mancato ritiro del tagliando sono da intendersi come rinuncia di partecipazione alla cena. In caso di smarrimento del tagliando non sarà rilasciato nessun duplicato se non previo pagamento di euro 55,00.

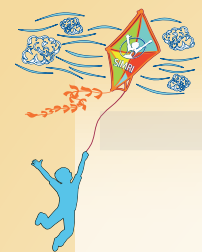

AREE CONGRESSUALI



Piano Terra

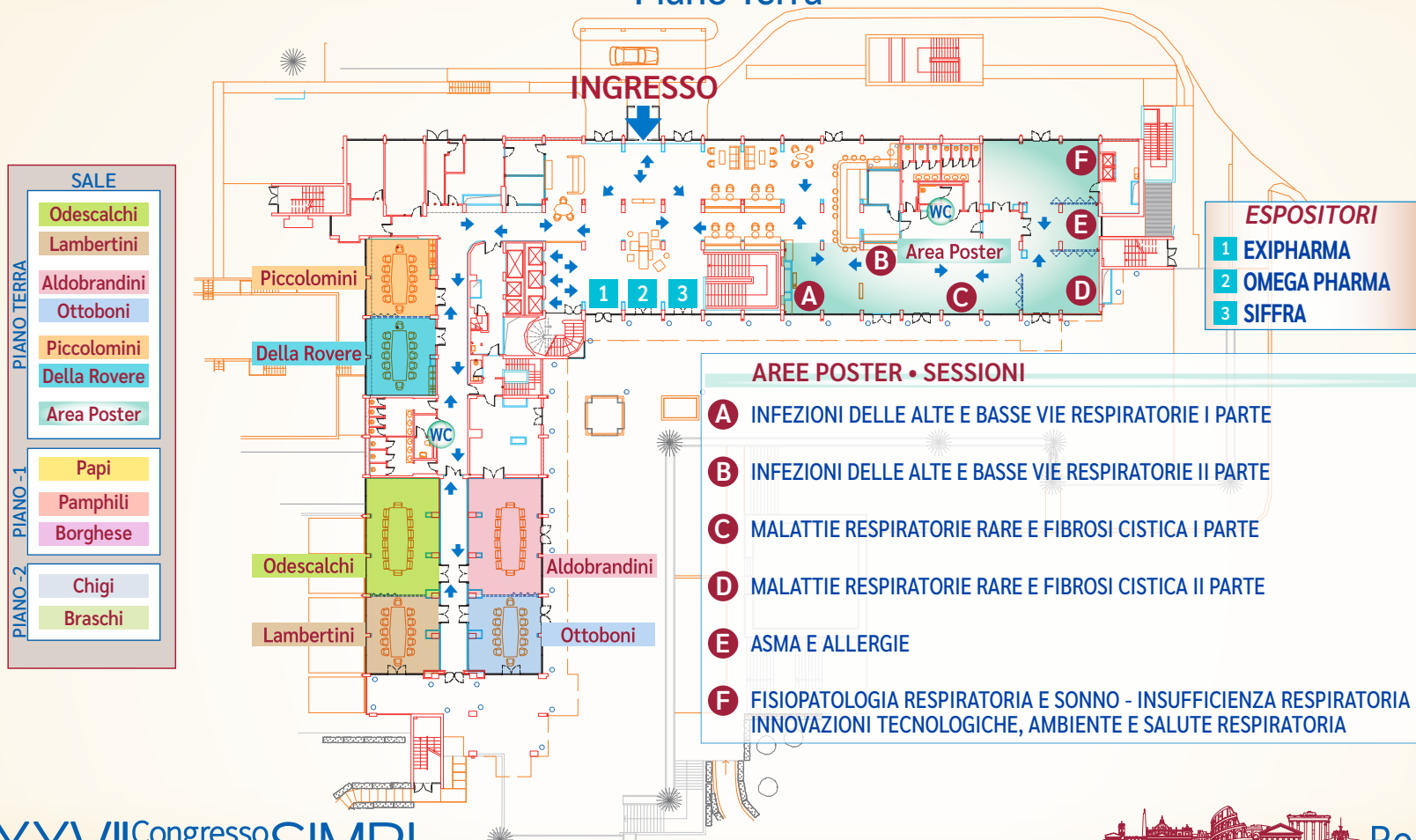

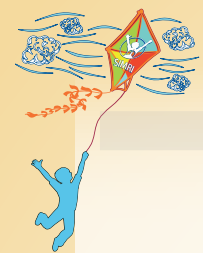

AREE CONGRESSUALI

Piano -1

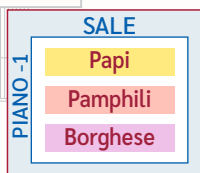
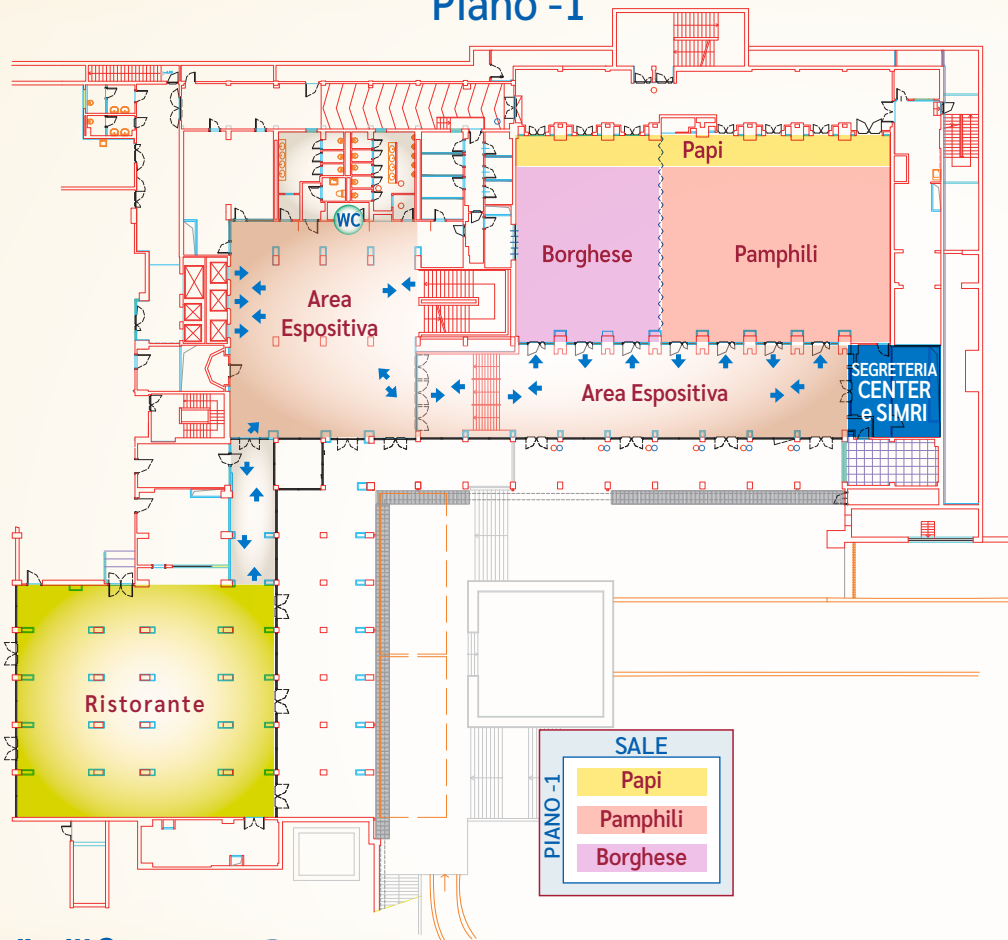

Piano -2

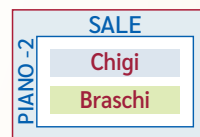
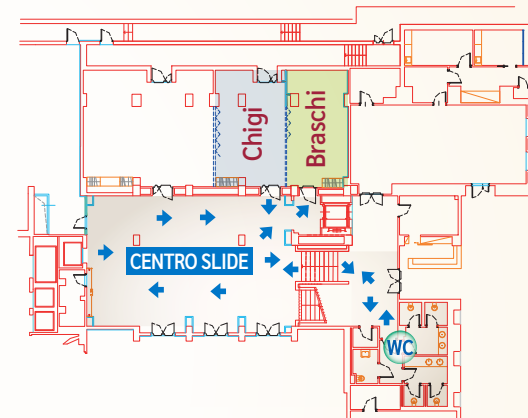

AREE CONGRESSUALI



Area Espositiva

Piano -1

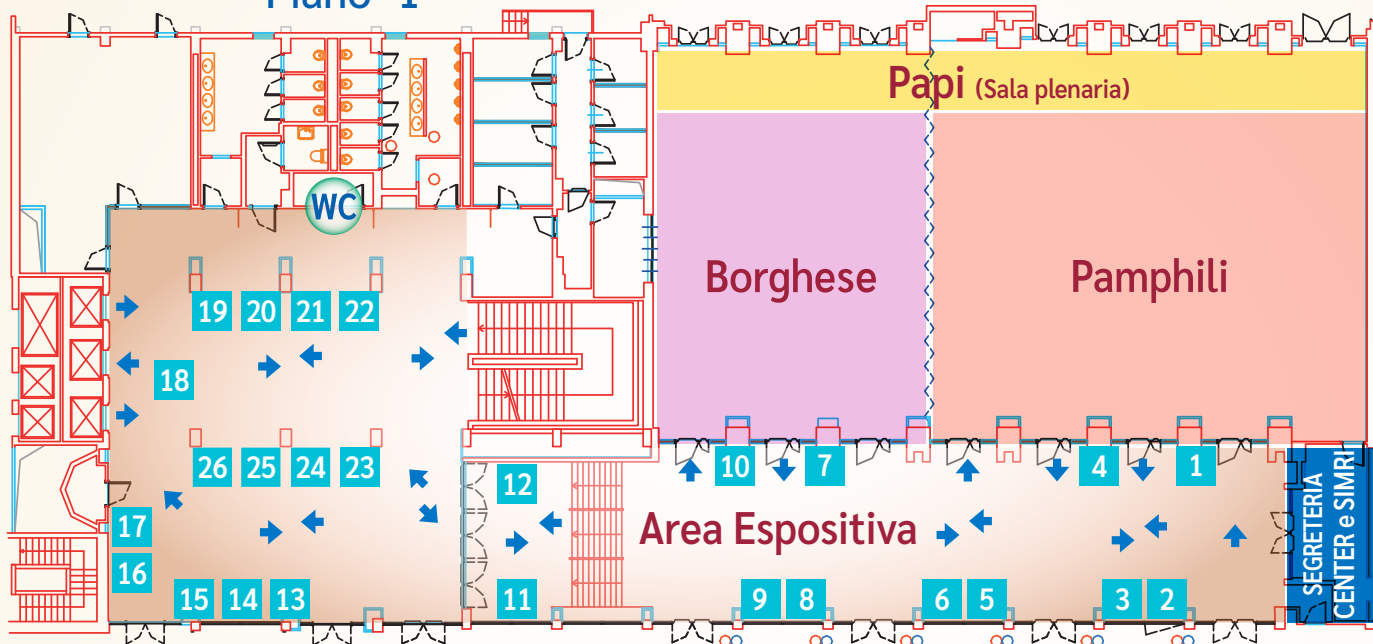

ESPOSITORI

- 1 CHIESI
- 2 ASTRAZENECA
- 3 TRED
- 4 ABOCA
- 5 FIRMA
- 6 LINDE
- 7 NEOPHARMED GENTILI
- 8 LABORATORIO DECA
- 9 COSMED
- 10 HUMANA
- 11 INNOVACAREMD
- 12 GRUPPO RECORDATI
- 13 IST. LUSOFARMACO
- 14 NOOS
- 15 MEDIGAS
- 16 SAKURA
- 17 VITALAIRE
- 18 PHARMAGUIDA
- 19 AIRLIQUIDE
- 20 HIPPI
- 21 VIVISOL
- 22 FISHER & PAYKEL
- 23 DICOFARM
- 24 PHARMEXTRACTA
- 25 PHILIPS
- 26 ENVICON

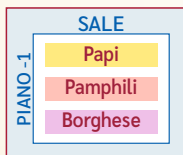

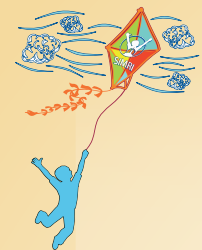

Indice

Quadro sinottico	11-13
Programma giovedì 21 settembre	15-18
Programma venerdì 22 settembre	19-22
Programma sabato 23 settembre	23-25
Sessioni Poster	26-38
Indice Autori	39-41
Patrocini	42
Sponsor	43



11.00 • REGISTRAZIONE DEI PARTECIPANTI

11.30 • RIUNIONI GRUPPI DI STUDIO (Sessioni non ECM riservate agli iscritti ai Gruppi di Studio)

Sala Odescalchi
Malformazioni polmonari

Sala Aldobrandini
Disturbi respiratori del sonno in età pediatrica: identificazione precoce, gestione multidisciplinare e transizione in età adulta

Sala Della Rovere
Insufficienza respiratoria cronica e ventilazione a lungo termine

Sala Piccolomini
Educazione e ricerca in discinesia ciliare primaria e bronchiectasie non-FC

Sala Ottoboni
Asma grave: database, ricerca clinica, formazione

Sala Lambertini
Funzionalità e riabilitazione respiratoria in età pediatrica

Sala Chigi
Linee guida SIMRI

Sala Braschi
La transizione nelle patologie respiratorie croniche dell'infanzia

13.00 - 13.30 Pranzo

13.30 - 15.30 • CORSI TEORICO-PRATICI PRECONGRESSUALI

Sala Odescalchi
Corso 1
Aggiornamenti sulle malformazioni del sistema respiratorio

Sala Aldobrandini
Corso 2
I disturbi respiratori del sonno nel bambino: tra presente e futuro

Sala Della Rovere
Corso 3
Diagnosi e terapia dell'insufficienza respiratoria

Sala Piccolomini
Corso 4
Viaggio tra discinesia ciliare primaria e bronchiectasie non-FC

Sala Ottoboni
Corso 5
Novità sull'asma grave

Sala Lambertini
Corso 6
Aggiornamenti sulla funzionalità e riabilitazione respiratoria

15.30 - 17.00

Salone dei Papi
Nuovi orizzonti in pneumologia pediatrica

17.00 - 19.30

Salone dei Papi
Sessione inaugurale

20.00 Cena di benvenuto



QUADRO SINOTTICO • Venerdì, 22 settembre 2023



07.30 - 09.30 • Salone dei Papi • *Assemblea dei Soci*

09.30 - 12.30

Salone dei Papi
International Pediatric Lung Session

Sala Lambertini-Odescalchi
Approccio infermieristico e fisioterapico nei pazienti pediatrici con patologia respiratoria acuta

12.30 - 13.30 • Salone dei Papi •
Sessione poster orali

12.30 - 13.30 • Area Poster •
Discussione itinerante dei poster

13.30 - 14.30 • Pranzo con l'esperto

Sala Ottoboni
Il paziente in ventilazione non invasiva

Sala Aldobrandini
La diagnostica molecolare nelle malattie respiratorie allergiche

Sala Della Rovere
La gestione della bronchiolite

Sala Piccolomini
Ecografia polmonare in pediatria

Sala Braschi
Come scrivere un grant e un articolo scientifico

13.30 - 14.30 Pranzo

14.30 - 17.30

Salone dei Papi
LETTURA (NON ECM) • Mepolizumab: nuove frontiere nella terapia dell'asma severo e comorbidità

SIMPOSIO

*Abuso di SABA nel bambino e nell'adolescente e relativi rischi. ICS/formoterolo come approccio preferenziale
Nuove frontiere con budesonide/formoterolo Turbohaler e pMDI nel bambino e nell'adolescente*

LETTURA • Dupilumab: efficacia e sicurezza nei bambini affetti da asma severo con infiammazione di tipo 2

SIMPOSIO • La prevenzione del VRS e il possibile impatto nella riduzione delle sequele

LETTURA • La gestione del bambino con la tosse

Sala Lambertini-Odescalchi
Approccio infermieristico e fisioterapico nei pazienti pediatrici con patologia respiratoria cronica e/o disabilità complessa

TAVOLA ROTONDA • Trasporto e degenza intra-ospedaliera dei pazienti pediatrici con insufficienza respiratoria in sub-intensiva e in reparto di degenza ordinaria

17.30 - 19.00

Salone dei Papi
Infezioni respiratorie: stato dell'arte

Sala Ottoboni-Aldobrandini
La pneumologia pediatrica che guarda al futuro

Sala Della Rovere - Piccolomini
Malattie polmonari: hot topics

Sala Braschi
Cure palliative e terapia del dolore nelle malattie respiratorie

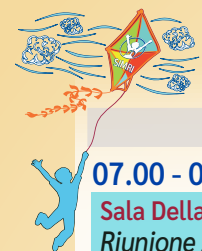

QUADRO SINOTTICO • Sabato, 23 settembre 2023



07.00 - 08.00

Sala Della Rovere - Piccolomini
Riunione Junior Member SIMRI

08.00 - 09.00

Sala Pamphili
Casi clinici indimenticabili

09.00 - 10.30

Sala Lambertini - Odescalchi
Medicina di precisione: nuovi farmaci, nuovi biomarcatori, nuovi approcci nelle malattie respiratorie

Sala Ottoboni-Aldobrandini
*Prematurità e malattie respiratorie nell'adulto
(Sessione congiunta con la SIN)*

Sala Pamphili
Malattie rare polmonari

Sala Borghese
Vaccini e nuove terapie nelle malattie respiratorie e non solo

10.30 - 12.00

Sala Lambertini - Odescalchi
I pericoli nell'aria che respiriamo

Sala Ottoboni-Aldobrandini
*Immunologia nelle malattie respiratorie
(Sessione congiunta con la SIAIP)*

Sala Pamphili
Pneumologia traslazionale: dal laboratorio, alla clinica, alla popolazione

Sala Borghese
Farmaci, nutraceutica e malattie respiratorie

12.00 - 13.30

Sala Lambertini - Odescalchi
Disturbi respiratori del sonno: diagnosi e trattamento

Sala Ottoboni-Aldobrandini
*Emergenze respiratorie
(Sessione congiunta con la SIMEUP)*

Sala Pamphili
Asma e wheezing: confusione nella diagnosi e riconoscimento delle comorbidità

Sala Borghese
Trattamento a lungo termine delle malattie respiratorie croniche

13.30 Chiusura lavori e pranzo



PROGRAMMA





PROGRAMMA • Giovedì, 21 settembre 2023



11.00 • REGISTRAZIONE DEI PARTECIPANTI

11.30 • RIUNIONI GRUPPI DI STUDIO (Sessioni non ECM riservate agli iscritti ai Gruppi di Studio)

Sala Odescalchi

Malformazioni polmonari

O. Sacco (GE)

Sala Aldobrandini

Disturbi respiratori del sonno in età pediatrica: identificazione precoce, gestione multidisciplinare e transizione in età adulta
L. Nosetti (VA)

Sala Della Rovere

Insufficienza respiratoria cronica e ventilazione a lungo termine
M.G. Paglietti (RM)

Sala Piccolomini

Educazione e ricerca in discinesia ciliare primaria e bronchiectasie non-FC
N. Ullmann (RM)

Sala Ottoboni

Asma grave: database, ricerca clinica, formazione
S. Carraro (PD)

Sala Lambertini

Funzionalità e riabilitazione respiratoria in età pediatrica
C. Calogero (FI)

Sala Chigi

Linee guida SIMRI
M.E. Di Cicco (PI)

Sala Braschi

La transizione nelle patologie respiratorie croniche dell'infanzia
P. Vuilleumier (NA)

13.00-13.30 Pranzo



13.30 - 15.30 • CORSI TEORICO-PRATICI PRECONGRESSUALI

Sala Odescalchi

Corso 1
Aggiornamenti sulle malformazioni del sistema respiratorio

Coordinatore:
O. Sacco (GE)
Moderatore:
G. De Vincentiis (RM)

13.30 Malacia / compressione tracheale in pazienti con atresia esofagea / FTE
F. Antonelli (NA)

13.50 CPAM e sequestro polmonare
A. Gallizia (GE)

14.10 Compressioni tracheobronchiali da vasi arteriosi / anelli vascolari
F. Porcaro (RM)

14.30 Ipermobilità della pars membranacea: il trattamento chirurgico moderno e follow up postchirurgico del paziente
V. Guerriero (GE)

14.50 Caso clinico
A. Gallizia (GE)

15.05 Discussione

Sala Aldobrandini

Corso 2
I disturbi respiratori del sonno nel bambino: tra presente e futuro

Coordinatore:
L. Nosetti (VA)
Moderatori:
L.M. Brunetti (BA)
L. Masini (NA)

13.30 Novità in tema di diagnosi
D. Simoncini (VA)

13.50 Nuove strategie terapeutiche
G. Di Bella (PA)

14.10 Apnee centrali: queste sconosciute
E. Verrillo (RM)

14.30 Criticità e soluzioni per una corretta transizione
V. Tranchino (BA)

14.50 Caso clinico
P. Poli (BS)

15.05 Discussione

Sala Della Rovere

Corso 3
Diagnosi e terapia dell'insufficienza respiratoria

Coordinatore:
M.G. Paglietti (RM)
Moderatori:
G. Ciccarone (BA)
L. Ronco (TO)

13.30 Definizione e fisiopatologia dell'insufficienza respiratoria
I. Esposito (TO)

13.50 Emogasanalisi e diagnosi funzionale
S. Ghirardo (TS)

14.10 Ossigenoterapia e HFNC
S. Formicola (NA)

14.30 Ventilazione meccanica
N. Nassi (FI)

14.50 Caso clinico
B. Madini (MI)

15.05 Discussione

Sala Piccolomini

Corso 4
Viaggio tra discinesia ciliare primaria e bronchiectasie non-FC

Coordinatore:
N. Ullmann (RM)
Moderatore:
M. Borrelli (NA)

13.30 Novità dalla letteratura nella DCP
M. Lelii (MI)

13.50 Terapia adeguata nelle bronchiectasie non-FC
V. Romagnoli (AN)

14.10 Novità genetiche ed utilità per il clinico
F. Lepri (RM)

14.30 I benefici e le problematiche della transizione nelle patologie polmonari croniche
S. Presti (CT)

14.50 Caso clinico
A. Allegorico (NA)

15.05 Discussione

Sala Ottoboni

Corso 5
Novità sull'asma grave

Coordinatore:
S. Carraro (PD)
Moderatori:
L. Capra (FE)
F. Rusconi (FI)

13.30 La diagnosi è fatta, si tratta di asma grave... o forse no? Focus sugli step diagnostici da fare per escludere le diagnosi differenziali
V.A. Ferraro (PD)

13.50 Asma grave ma non solo: il ruolo delle comorbidità (in particolare OSAS e obesità) e dei cofattori (ambiente, aspetti psicosociali, aderenza alla terapia)
L. Tenero (VR)

14.10 Step 4 e 5 delle linee guida GINA per trattare l'asma grave nel bambino e nell'adolescente
G. Fenu (FI)

14.30 La transizione nell'asma
C. Indolfi (NA)

14.50 Caso clinico
A. Del Colle (RM)

15.05 Discussione

Sala Lambertini

Corso 6
Aggiornamenti sulla funzionalità e riabilitazione respiratoria

Coordinatore:
C. Calogero (FI)
Moderatore:
M. Verini (CH)

13.30 L'oscillometria: dalle linee guida alle applicazioni cliniche
M. Ghezzi (MI)

13.50 Attività fisica nelle malattie respiratorie croniche
L. Matera (RM)

14.10 Il test cardiopolmonare: come, quando e perché
A. Turchetta (RM)

14.30 Ossido nitrico e lung clearance index
G.F. Parisi (CT)

14.50 Caso clinico
T. Zini (RE)

15.05 Discussione

15.30 - 17.00

Salone dei Papi

Nuovi orizzonti in pneumologia pediatrica

Presidente: **G.A. Rossi (GE)** • Moderatori: **F.M. de Benedictis (AN)** - **P. Vuilleumier (NA)**

15.30 Ventilazione a lungo termine

A. Amaddeo (TS)

15.50 Le infezioni respiratorie e l'antibiotico resistenza: il parere dell'infettivologo pediatrico

A. Lo Vecchio (NA)

16.10 VRS e gravidanza

S. Manti (ME)

16.30 Reflusso gastroesofageo e patologia respiratoria

C. Strisciuglio (NA)

16.50 Discussione

17.00 - 18.45

Salone dei Papi

Sessione inaugurale

17.00 Benvenuto **F. Midulla (RM)** - **S. La Grutta (PA)**

Relazione di apertura **F. Midulla (RM)**

Saluti Autorità

LETTURE

17.15 • Introduce: **R. Nenna (RM)**

Tre percorsi nell'infanzia che conducono all'asma: strutturale, metabolico, microbiomico • **F.D. Martinez (USA)**

17.40 • Introduce: **F. Midulla (RM)**

Il futuro dell'assistenza pediatrica • **A. Staiano (NA)**

18.05 • Introduce: **R. Cutrera (RM)**

Il museo dei musei: i musei vaticani nella storia • **B. Jatta (RM)**

18.30 Premiazioni soci onorari - **S. La Grutta (PA)** - **M. Landi (TO)**

Giancarlo De Vincentiis (RM), **Francesco Paravati (KR)** e **Mirella Collura (PA)**



18.45 - 20.00

Salone dei Papi

Sessione inaugurale

Presentazione e premiazione dei contributi scientifici selezionati *

Introducono: V.A. Ferraro (PD), M. Ghezzi (MI)

18.45 Apnee ostruttive del sonno in età pediatrica: analisi dei cambiamenti prima e dopo la pandemia da SARS-CoV-2

C.I. Tavernelli (VA)

18.55 Andamento dei ricoveri per bronchiolite dopo il Covid-19

E. Zuliani (TS)

19.05 Complicanze respiratorie di pazienti pediatrici affetti da acondroplasia

V. Fasoli (MI)

19.15 TPTF/TE: indice prognostico di wheezing ricorrente nei bambini ricoverati per bronchiolite

C. Maggiulli (RM)

** Con il contributo del Comitato scientifico e organizzativo dei Percorsi Pediatrici della Val Camonica.*

19.25 *Il tempo e la memoria*

Presentano: R. Ronchetti (RM), F. Midulla (RM)

Ricordo di *Giuliano Baldini, Adriano Corrias e Maurizio Miraglia Del Giudice*

20.00 Cena di benvenuto

07.30 - 09.30 • Salone dei Papi • Assemblea dei Soci SIMRI

09.30 - 12.30

Salone dei Papi

International Pediatric Lung Session

Presidente: **F.M. de Benedictis (AN)** • Moderatori: **E. Baraldi (PD)** - **E. Lombardi (FI)**

09.30 Introduce: G. Piacentini (VR)

Pediatric noninvasive respiratory support in 2023, what's new?

B. Fauroux (Francia)

10.00 Introduce: L. Nosetti (VA)

The new treatments for Obstructive Sleep Apnea Syndrome

R. Ersu (Canada)

10.30 Introduce: R. Cutrera (RM)

Lung transplant

R. Kirk (Italia)

11.00 Introduce: F. Midulla (RM)

Early origins of lung diseases, prevention, early diagnosis and options to improve long-term lung health

M. Gappa (Germania)

11.30 Introduce: A. Kantar (BG)

Maternal-fetal transmission of RSV and SARS-CoV-2: a new beginning at the dawn maternal immunization

G. Piedimonte (USA)

12.00 Introduce: S. La Grutta (PA)

Wheezing child: what is new?

A. Valiulis (Lituania)

Sala Lambertini-Odescalchi

Approccio infermieristico e fisioterapico nei pazienti pediatrici con patologia respiratoria acuta *

Moderatore: **F. Macrì, (RM)**

10.00 Introduzione ai lavori: quale ruolo e quale spazio per infermieri e fisioterapisti in SIMRI

F. Midulla (RM)

10.05 Introduzione sulle patologie trattate ed elementi di fisiopatologia respiratoria nel paziente in acuto e cronico

E. Bignamini (TO)

10.30 Terapia aerosolica: scelta del device, modalità di somministrazione, pulizia e manutenzione degli strumenti

B. Ferrari (FI)

10.50 Indicazioni alla fisioterapia respiratoria di drenaggio e di espansione nelle patologie acute complicate

A. Brivio (MI)

11.10 L'educazione del bambino con asma bronchiale: il ruolo dell'infermiere

M. Susi (VR)

11.30 L'esercizio fisico nelle varie fasi dell'età evolutiva: indicazioni del fisioterapista

B. Giacomodonato (RM)

11.50 Discussione

* Sessione ECM riservata a Fisioterapisti, Infermieri e Infermieri pediatrici.



PROGRAMMA • Venerdì, 22 settembre 2023



12.30 • SESSIONE POSTER ORALI

Salone dei Papi

Moderatori: **L. Petrarca (RM)**, **N. Ullmann (RM)**

- 12.30** “Padova BPD study”: studio longitudinale della funzionalità respiratoria in ex pretermine seguiti fino alla terza decade di vita - **V.A. Ferraro (PD)**
- 12.36** Gli effetti sul danno polmonare strutturale rilevato alla risonanza magnetica ad un anno dalla terapia con Elexacaftor/Tezacaftor/Ivacaftor
S. Conci (TN)
- 12.42** Correlazione tra le dimensioni delle vie aeree, la gravità clinica della bronchiolite e lo sviluppo di pre-school wheezing - **G. Di Mattia (RM)**
- 12.48** L’immunizzazione passiva materna anti-VRS è influenzata dalla stagione di nascita - **E. Cresta (RM)**
- 12.54** Valutazione della risposta alla terapia in pazienti pediatriche affetti da asma grave - **A. Del Colle (RM)**
- 13.00** L’impiego di un’app digitale nella gestione del wheezing in età prescolare: uno studio randomizzato controllato - **A.R. Fracchiolla (RM)**
- 13.06** Database asma grave SIMRI: cosa ci dicono i dati su diagnosi e terapia dei bambini italiani con asma grave - **S. Manti (ME)**
- 13.12** La vaccinazione BNT162B2 contro SARS-CoV-2 nei bambini non induce una risposta IGA2 specifica a livello salivare - **M.G. Conti (RM)**
- 13.18** Valutazione integrata della funzionalità respiratoria in pazienti pediatriche affetti da drepanocitosi - **L. Venditto (VR)**
- 13.24** Discussione

12.30 - 13.30 • Area Poster •

Discussione itinerante dei poster

I poster sono elencati a partire da pagina 26.

Inoltre, sono consultabili nella sezione ad hoc del sito del congresso <https://simri2023.centercongressi.com>

13.30 - 14.30 • Pranzo con l’esperto

Sala Ottoboni

Il paziente in ventilazione non invasiva

V. Caldarelli (RE)

Sala Aldobrandini

La diagnostica molecolare nelle malattie respiratorie allergiche

S. Di Pillo (CH)

Sala Della Rovere

La gestione della bronchiolite

**A. Frassanito (RM),
D.P. La Regina (RM)**

Sala Piccolomini

Ecografia polmonare in pediatria

**C. Casini (RM),
A.M. Musolino (RM)**

Sala Chigi

Come scrivere un grant e un articolo scientifico

F. Gesualdo (RM)

13.30 - 14.30 Pranzo

14.30 - 17.30

Salone dei Papi

14.30 LETTURA (NON ECM) • *Introduce: G. Piacentini (VR)*
Mepolizumab: nuove frontiere nella terapia dell'asma severo e comorbidità - **M. Tosca (GE)**

SIMPOSIO

15.00 Apertura - **E. Bignamini (TO)**

15.05 Abuso di SABA nel bambino e nell'adolescente e relativi rischi. ICS/formoterolo come approccio preferenziale - **R. Cutrera (RM)**

15.15 Nuove frontiere con budesonide/formoterolo Turbohaler e pMDI nel bambino e nell'adolescente - **F. Santamaria (NA)**

15.25 Chiusura - **E. Bignamini (TO)**

15.30 LETTURA • *Introduce: F. Midulla (RM)*

Dupilumab: efficacia e sicurezza nei bambini affetti da asma severo con infiammazione di tipo 2 - **G. Piacentini (VR)**

SIMPOSIO • *La prevenzione del VRS e il possibile impatto nella riduzione delle sequele*

• *Moderatori: F. Cardinale (BA), M.E. Di Cicco (PI), P. Vuilleumier (NA)*

16.00 Epidemiologia del VRS e le nuove linee guida italiane per la gestione della bronchiolite - **E. Baraldi (PD)**

16.30 Perché l'inclusione di Nirsevimab nel calendario del piano di immunizzazione potrebbe ridurre le sequele come wheezing e asma
F. Midulla (RM)

17.00 LETTURA • *Introduce: R. Cutrera (RM)*

La gestione del bambino con la tosse - **F. Cardinale (BA)**

Sala Lambertini-Odescalchi

*Approccio infermieristico e fisioterapico nei pazienti pediatrici con patologia respiratoria cronica e/o disabilità complessa **

• *Moderatore: M. Pavone (RM)*

14.30 Gestione della strumentazione diagnostica per i disturbi respiratori del sonno
S. Soldini (RM)

14.50 Gestione della tracheostomia
S. Gervino (TO)

15.10 Utilizzo di tecnologia per la fisioterapia respiratoria: Vest, IPV, Free Aspire
I. Graziano (RM)

15.30 Gestione del supporto alla tosse e tecniche di reclutamento alveolare
A. Guadagni (NA)

15.50 Ventilazione invasiva e non invasiva: montaggio e smontaggio del ventilatore, connessione ad interfaccia (maschera, tracheostomia), gestione degli allarmi
A. Maggio (TO)

16.20 Ventilazione invasiva e non invasiva: scelta dell'interfaccia
L. Negri (TO)

16.50 Discussione

17.00 TAVOLA ROTONDA

Trasporto e degenza intra-ospedaliera dei pazienti pediatrici con insufficienza respiratoria in sub-intensiva e in reparto di degenza ordinaria

• *Coordinatore: G. Ricci (BO)*

Interverranno: F. Belli (AN), M.A. Calamia (PA), C. Civitella (NA), S. Di Martino (CT), S. Muricci (FI), E. Rufini (RM), M. Salvato (MI), R. Strisciuglio (BA), M. Susi (VR), C. Tinari (TO)

* *Sessione ECM riservata a Fisioterapisti, Infermieri e Infermieri pediatrici.*



PROGRAMMA • Venerdì, 22 settembre 2023



17.30 - 19.00

Salone dei Papi

Infezioni respiratorie: stato dell'arte

Presidente: A. Boner (AN)

**Moderatori: F. Paravati (KR),
M. Tosca (GE)**

17.30 Novità sulla tubercolosi

L. Lancella (RM)

17.50 Variabilità del VRS e manifestazioni cliniche

A. Pierangeli (RM)

18.10 Polmoniti complicate

A. Villani (RM)

18.30 Nuove tecniche diagnostiche nell'infettivologia respiratoria

C.F. Perno (RM)

18.50 Discussione

Sala Ottoboni-Aldobrandini

La pneumologia pediatrica che guarda al futuro

Presidente: M. La Rosa (CT)

Moderatori: G. Ferrante (VR), R. Nenna (RM)

17.30 Applicabilità dei core outcome measures sets for pediatric and adult severe asthma (COMSA) per valutare l'efficacia delle terapie biologiche: studio pediatrico in real-life

M. Di Filippo (PV)

17.50 Malattia respiratoria cronica secondaria ad arteria innominata aberrante: descrizione di una casistica e proposta di algoritmo diagnostico-terapeutico

A. Corcione (NA)

18.10 Utilità clinica della tomografia ad impedenza elettrica (EIT) nella valutazione della ventilazione di bambini obesi asmatici: studio pilota caso-controllo

B. Youssra (MI)

18.30 Funzionalità polmonare a distanza dall'infezione da SARS-CoV-2: studio di coorte prospettico nella popolazione pediatrica

E. Iovine (RM)

18.50 Discussione

Sala Della Rovere - Piccolomini

Malattie polmonari: hot topics

Presidente: E. Novembre (FI)

**Moderatori: F. Esposito (NA),
U. Pelosi (CA)**

17.30 Le terapie genetiche nei pazienti con malattie neuromuscolari

M. Pane (RM)

17.50 Il coinvolgimento del polmone nelle malattie sistemiche

S. Leonardi (CT)

18.10 Malformazioni artero-venose polmonari

G. Natali (RM)

18.30 L'interessamento polmonare nelle malattie di accumulo

M.F. Patria (MI)

18.50 Discussione

Sala Braschi

Cure palliative e terapia del dolore nelle malattie respiratorie

Presidente: P. Parisi (RM)

**Moderatori: R. Cutrera (RM),
T. Mazzone (RM)**

17.30 Le cure palliative pediatriche in Italia

L. Manfredini (GE)

17.50 I diritti dei bambini con patologia cronica

L. De Zen (TS)

18.10 Le cure palliative pediatriche nel bambino medicalmente complesso

E. Bignamini (TO)

18.30 Terapia del dolore

F. Petreschi (RM)

18.50 Discussione



PROGRAMMA • Sabato, 23 settembre 2023



07.00 • Della Rovere - Piccolomini • Riunione Junior Members SIMRI

08.00 - 09.00

• Sala Pamphili •

Casi clinici indimenticabili

Presidente: **A. Villani (RM)**

Moderatori: **M. Ghezzi (MI), F. Macri (RM)**

08.00 Malformazioni vascolari polmonari in encefalopatia epilettogena genetica - **N. Garancini (MI)**

08.15 Who let's the dog in - **G. Beretta (VA)**

08.30 Riduzione monolaterale del rumore respiratorio e tosse in lattante: non sempre inalazione di corpo estraneo! - **A. Beni (PI)**

08.45 Bronchiolite obliterante (BO) successiva a infezione da VRS - **L. Ciliberti (MI)**

09.00 - 10.30

Sala Lambertini - Odescalchi

Medicina di precisione: nuovi farmaci, nuovi biomarcatori, nuovi approcci nelle malattie respiratorie

Moderatori: **D. Minasi (RC),
M.F. Patria (MI)**

09.00 Nuovi farmaci nella fibrosi cistica
C. Castellani (GE)

09.20 La telemedicina
A. Onofri (RM)

09.40 Scienze omiche nelle malattie respiratorie
S. Carraro (PD)

10.00 Novità in aerosolterapia
C. Caffarelli (PR)

10.20 Discussione

Sala Ottoboni-Aldobrandini

*Prematurità e malattie respiratorie nell'adulto**

Presidente: **L. Orfeo (RM)**

Moderatore: **F. Rusconi (FI)**

09.00 Il neonato prematuro in Italia
A. Dotta (RM)

09.20 Problematiche respiratorie nella prematurità - **G. Vento (RM)**

09.40 La gestione del bambino ex prematuro con wheezing persistente - **C. Capristo (NA)**

10.00 Origini precoci della COPD
S. Zanconato (PD)

10.20 Discussione

*Sessione congiunta con la SIN

Sala Pamphili

Malattie rare polmonari

Moderatori: **M. Collura (PA),
A. Farolfi (MI)**

09.00 Gli anelli vascolari
O. Sacco (GE)

09.20 L'interessamento polmonare nell'anemia falciforme
M. Arigliani (UK)

09.40 Le emosiderosi polmonari
E. Lombardi (FI)

10.00 L'ipertensione polmonare: aspetti cardiologici
I. Raso (MI)

10.20 Discussione

Sala Borghese

Vaccini e nuove terapie nelle malattie respiratorie e non solo

Presidente: **G.L. Marseglia (PV)**

Moderatori: **R. Bernardini (FI),
G. Ricci (BO)**

09.00 Asma grave e comorbidità
A. Licari (PV)

09.20 L'immunoterapia specifica nell'asma
M. Miraglia Del Giudice (NA)

09.40 Vaccini in gravidanza ed immunità del neonato
M.G. Conti (RM)

10.00 Rinosinusite e poliposi
A.M. Zicari (RM)

10.20 Discussione



PROGRAMMA • Sabato, 23 settembre 2023



10.30 - 12.00

Sala Lambertini - Odescalchi

I pericoli nell'aria che respiriamo

Presidente: **A. Spalice (RM)**,
Moderatori: **S. Ceccarelli (TR)**
G. Tancredi (RM)

10.30 E-cigarette
M.E. Di Cicco (PI)

10.50 Esposizione a pollini,
cambiamenti climatici e malattie
respiratorie
M. Landi (TO)

11.10 Inquinamento outdoor
e cambiamenti climatici
S. La Grutta (PA)

11.30 Inquinamento indoor
G. Viegi (PA)

11.50 Discussione

Sala Ottoboni-Aldobrandini

*Immunologia nelle malattie
respiratorie**

Presidente: **M. Miraglia Del Giudice (NA)**
Moderatori: **S. Tripodi (RM)**
A.M. Zicari (RM)

10.30 Novità sulla patogenesi
dell'infiammazione Th2
A. Klain (NA)

10.50 La risposta innata verso le
infezioni virali respiratorie
R. Badolato (BS)

11.10 Le problematiche
respiratorie nel bambino
immunodepresso
C. Azzari (FI)

11.30 Vaccini per le patologie
respiratorie
E. Chiappini (FI)

11.50 Discussione

**Sessione congiunta con la SIAIP*

Sala Pamphili

*Pneumologia traslazionale: dal
laboratorio, alla clinica, alla
popolazione*

Presidente: **B. Del Prato (NA)**
Moderatori: **G. De Castro (RM)**
M. Duse (RM)

10.30 Fenotipizzazione dell'asma
G. Fenu (FI)

10.50 Nuove mutazioni genetiche
nella discinesia ciliare primitiva
L. Petrarca (RM)

11.10 Stress ossidativo nelle malattie
respiratorie
L. Loffredo (RM)

11.30 Fenotipi ed endotipi nella
fibrosi cistica
V. Fainardi (PR)

11.50 Discussione

Sala Borghese

*Farmaci, nutraceutica e
malattie respiratorie*

Presidente: **S. Bernasconi (PR)**
Moderatori: **M. Calvani (RM)**
A. Martelli (MI)

10.30 La nutraceutica e le
malattie respiratorie
G.L. Marseglia (PV)

10.50 Il microbiota nelle malattie
polmonari
D. Peroni (PI)

11.10 I probiotici e gli
immunomodulanti
F. Decimo (NA)

11.30 La vitamina D
G. Ferrante (VR)

11.50 Discussione



PROGRAMMA • Sabato, 23 settembre 2023



12.00 - 13.30

Sala Lambertini - Odescalchi
Disturbi respiratori del sonno: diagnosi e trattamento

Presidente: M.P. Villa (RM)
Moderatori: L.M. Brunetti (BA)
L. Nespoli (VA)

12.00 Le OSAS: prevenzione primaria e diagnosi clinica e sperimentale
L. Nosetti (VA)

12.20 La terapia delle OSAS non complicate
M. Evangelisti (RM)

12.40 Il bambino con ipoventilazione
M. Pavone (RM)

13.00 I DRS nel bambino sindromico
M. Zaffanello (VR)

13.20 Discussione

Sala Ottoboni-Aldobrandini
Emergenze respiratorie

Presidente: S. Zampogna (CZ)
Moderatori: F. Bernardi (BO)
T. Rongai (RM)

12.00 La valutazione del bambino con distress respiratorio in pronto soccorso
S. Zampogna (CZ)

12.20 La rianimazione cardiopolmonare in pronto soccorso
F. D'Aiuto (PA)

12.40 La gestione del bambino con croup a domicilio e in pronto soccorso
C. Bondone (TO)

13.00 La gestione del bambino con wheezing a domicilio e in pronto soccorso
A. Niccoli (FR)

13.20 Discussione

**Sessione congiunta con la SIMEUP*

Sala Pamphili

Asma e wheezing: confusione nella diagnosi e riconoscimento delle comorbidità

Presidente: E. Cortis (RM)
Moderatori: S. Di Pillo (CH)
L. Indinnimeo (RM)

12.00 Storia naturale del bambino con asma
R. Nenna (RM)

12.20 Linee guida nel trattamento del wheezing
E. Mancino (RM)

12.40 Asma e obesità
I. Chinellato (TA)

13.00 Non tutto quello che fischia è asma
G. Di Mattia (RM)

13.20 Discussione

Sala Borghese

Trattamento a lungo termine delle malattie respiratorie croniche

Presidente: P. Vuilleumier (NA)
Moderatori: M.B. Chiarini Testa (RM)
M. Pifferi (PI)

12.00 Bronchite batterica protratta
A. Kantar (BG)

12.20 Bronchiectasie non fibrosi cistica e discinesia ciliare primitiva
N. Ullmann (RM)

12.40 Gestione domiciliare del bambino con insufficienza respiratoria
M.G. Paglietti (RM)

13.00 Le interstiziopatie polmonari
S. Cazzato (AN)

13.20 Discussione

13.30 Chiusura lavori e pranzo

- P_001** EPIDEMIOLOGIA E CARATTERISTICHE CLINICHE DELLA BRONCHIOLITE: ANALISI RETROSPETTIVA DI CENTRI PEDIATRICI DI ROMA E PORTO
A. Grelloni, L. Petrarca, C. Maggiulli, M.G. Conti, D.P. La Regina, G. Di Mattia, A. Frassanito, L. Matera, E. Bonci, E. Mancino, R. Nenna, F. Midulla (Roma)
- P_002** LE NUOVE EPIDEMIE DEI VIRUS RESPIRATORI DOPO LA PANDEMIA: COSA STA SUCCEDENDO
S. Presti, F. Gambilonghi, M. Tosto, L. Sciuto, D. Balconara, S. Carnazzo, G. Caltabiano, G.F. Parisi, M. Papale, G. Pecora, S. Leonardi (Catania)
- P_003** LA BRONCHIOLITE NEL POST PANDEMIA: COSA STA SUCCEDENDO
S. Presti, C. Gammeri, M. Tosto, L. Sciuto, D. Balconara, S. Carnazzo, G. Caltabiano, G.F. Parisi, M. Papale, G. Pecora, S. Leonardi (Catania)
- P_004** ANCHE AD UNA CERTA ETÀ...E DOPO MESI, UN RARO CASO DI CORPO ESTRANEO BRONCHIALE
 D. Balconara¹, S. Carnazzo¹, **G.F. Parisi**¹, S. Manti², M. Papale¹, S. Leonardi¹ (¹Catania, ²Messina)
- P_005** POLMONITE NECROTIZZANTE: MANAGEMENT ACUTO E CRONICO DI UN CASO PEDIATRICO
 C. Basile, F. Castelletti, **M. Ghezzi**, M. Morelli, A. Farolfi, S. Zirpoli, A. Munari, L. Folgori, E. D'Auria, G.V. Zuccotti (Milano)
- P_006** PRESENTAZIONE DI UN CASO CLINICO DI PANSINUSITE SECONDARIA AD INFEZIONE DA PARVIMONAS MICRA
A.M. Burgio, M. Pensabene, F. Ficili, A. Ferlisi, M.A. Orlando, L. Termini, M.V. Catania, A. Fazzino, A. Barone, F. Munna, L. Napoli, N. Zuccaro (Palermo)
- P_007** POLMONITI NECROTIZZANTI: ESPERIENZA DEGLI ULTIMI NOVE MESI PRESSO LA PEDIATRIA DELL'AZIENDA OSPEDALE UNIVERSITA' DI PADOVA
R.J. Castaldo, S. Carraro, M. De Pieri, C. Liberati, A. Bertolino, A. Volpe, V.A. Ferraro, S. Zanconato (Padova)
- P_008** POLMONITI COMPLICATE IN ETÀ PEDIATRICA: UN'EPIDEMIA IN ITALIA DOPO LA PANDEMIA?
D.A. Ciccarone, F. Bizzoco, F. Cardinale (Bari)
- P_009** SINDROME DEL LOBO MEDIO IN ETÀ PEDIATRICA: L'ESPERIENZA DEL CENTRO DI III LIVELLO DELL'UNIVERSITÀ FEDERICO II DI NAPOLI
C. Cimbalo, M. Milite, A. Cimmino, M. Borrelli, F. Santamaria (Napoli)
- P_010** UTILIZZO DELLA PALMITOILETANOLAMIDE ULTRA-MICRONIZZATA (PEA-UM) COME TRATTAMENTO PREVENTIVO DELLE INFEZIONI RESPIRATORIE RICORRENTI (IRR) IN ETÀ PEDIATRICA: LA COORTE DEL CENTRO REGIONALE DI ALLERGOLOGIA E BRONCOPNEUMOLOGIA DELL'OSPEDALE “SS ANNUNZIATA” DI CHIETI
M. D'Andrea, S. Di Pillo, F. Chiarelli (Chieti)
- P_011** POLMONITE COMPLICATA...FIN TROPPO!
R.F. De Simone, A. Allegorico, P. Vuilleumier, F. Antonelli, S. Rapagiolo, E. Sorrentino, A. Iannicelli (Napoli)

- P_012** EPIDEMIA DA VRS NELLA STAGIONE 2022/23: REPORT DI UN'ESPERIENZA OSPEDALIERA
S. De Stefano, **E. Del Tufo**, L. Barbato, A. Diana, L. Punzi (Napoli)
- P_013** UN CASO DI BRONCHIOLITE OBLITERANTE POST-INFETTIVA: FOLLOW UP DI 6 ANNI
A. Ferlisi, M.A. Orlando, L. Termini, A.M. Burgio, M.V. Catania, A. Barone, M. Pensabene, A. Figuccia, F. Ficili, G. Corsello (Palermo)
- P_014** UTILIZZO DELLA SCALA RESVINET IN PRONTO SOCCORSO PEDIATRICO: STUDIO RETROSPETTIVO MONOCENTRICO
A.C.F. Ferrari¹, **L. Deriu**², E. Carboni¹, G. Fumagalli¹, F. Puricelli¹, M. Soliani¹, S. Andorno², A.E. Scaramuzza¹, C. Cavalli¹ (¹Cremona, ²Novara)
- P_015** SINDROME DA ASPIRAZIONE IN LATTANTE CON REFLUSSO GASTROESOFAGEO DI ALTO GRADO SECONDARIO AD ALLERGIA ALLE PROTEINE DEL LATTE VACCINO
C. Giambrone, **M. Pensabene**, A. Fazzino, M.V. Catania, G. Mocerì, M.A. Orlando, A. Ferlisi, A.M. Burgio, A. Barone, G. Corsello (Palermo)

- P_016** VALUTAZIONE DELL'EFFICACIA DEL SALBUTAMOLO NEI LATTANTI CON BRONCHIOLITE CON LE PROVE DI FUNZIONALITÀ RESPIRATORIA: UNO STUDIO PILOTA
V. Giansanti, L. Petrarca, R. Nenna, M.G. Conti, D.P. La Regina, E. Mancino, E. Iovine, A. Frassanito, G. Di Mattia, L. Matera, F. Midulla (Roma)
- P_017** UN RARO CASO CLINICO DI POST-TUBERCULOUS LUNG DESTRUCTION
G. Gizzi, A. Stefani, G. Losurdo, P. Salvati, A. Gallizia, A. Florio, P. Borgia, O. Sacco (Genova)
- P_018** LA BRONCHIOLITE OBLITERANTE: UNA SINDROME DA NON DIMENTICARE
S. L'Assainato, G. Canali, C. Todisco, E. Crivellaro, F. Tosques, F. Colombo, A. Colombo, M. Ghezzi, M. Ferrario, A. Farolfi, E. D'Auria, G.V. Zuccotti (Milano)
- P_019** NON SEMPRE (SOLO) UN' INFEZIONE DA SARS-CoV-2
S. L'Assainato, F. Riccaboni, A. Romero, F. Casini, M. Ghezzi, L. Fiori, A. Farolfi, E. D'Auria, G.V. Zuccotti (Milano)
- P_020** L'ECOGRAFIA POLMONARE IN CORSO DI BRONCHITE ASMATICA ACUTA: UNO STUDIO BICENTRICO
D.P. La Regina, P. Silvestri, A.M. Musolino, E. Boccuzzi, R. Nenna, A. Villani, F. Midulla (Roma)
- P_021** GASTROSTOMIA PERCUTANEA ENDOSCOPICA (PEG) IN PAZIENTI DISFAGICI: QUANDO E QUANTO A LUNGO È POSSIBILE ATTENDERE?
R. Lamberti, N. Garancini, M. Ghezzi, V. Fabiano, A. Farolfi, E. D'Auria, G.V. Zuccotti (Milano)
- P_022** CARATTERISTICHE DELL'INFEZIONE DA INFLUENZAVIRUS NEI BAMBINI RICOVERATI DURANTE L'EPIDEMIA STAGIONALE 2022/2023
M. Lauletta, M. Panu, G. Depietri, F. Abbate, L. Adamo, P. Comberiat, D. Peroni, G. Baroncelli, M.E. Di Cicco (Pisa)
- P_023** EPIDEMIOLOGIA DELLE INFEZIONI RESPIRATORIE NEI BAMBINI OSPEDALIZZATI: UNO STUDIO MULTICENTRICO
L. Matera¹, R. Nenna¹, E. Bonci¹, L. Nosetti², G. Di Bella², S. Leonardi³, G.F. Parisi³, A. Frassanito¹, L. Petrarca¹, M.G. Conti¹, E. Mancino¹, G. Di Mattia¹, D.P. La Regina¹, R. Di Gioia¹, F. Midulla¹ (¹Roma, ²Varese, ³Catania)
- P_024** EPIDEMIOLOGIA E GESTIONE DELLA POLMONITE ACQUISITA IN COMUNITÀ COMPLICATA (CCAP): ANALISI DI UNA CASISTICA DI PAZIENTI PEDIATRICI OSSERVATI NEL PERIODO 2020-2023
M. Taulant, L. Venditto, G. Pascoli, C. Sandri, G. Ferrante, L. Tenero, G. Piacentini (Verona)
- P_025** EFFICACIA DELLA TERAPIA CON BIOARGININA E VITAMINA C NEL LONG-COVID IN ETÀ PEDIATRICA
 M. Papale, **G.F. Parisi**, E. Liotta, G. Pecora, D. Aloisio, S. Manti, S. Leonardi (Catania)
- P_026** TREND DEI RICOVERI PEDIATRICI PER POLMONITE NEL TRIENNIO 2020-2023 IN UN CENTRO OSPEDALIERO DI TERZO LIVELLO
G. Pascoli, L. Venditto, M. Taulant, C. Sandri, G. Ferrante, L. Tenero, G. Piacentini (Verona)

Moderatori: **E. Bonci (RM), E. Mancino (RM)**

- P_027 BRONCHIETASIE NON CORRELATE A FIBROSI CISTICA NELL'ETÀ PEDIATRICA: UN'ANALISI SU CASISTICA E CAUSE SOTTOSTANTI
M. Pensabene, F. Fichera, A. Fazzino, M.V. Catania, G. Mocerì, A. Ferlisi, M.A. Orlando, A.M. Burgio, F. Ficili, L. Isatermini, A. Barone, G. Corsello (Palermo)
- P_028 IL POTT'S PUFFY TUMOR, QUANDO SFUGGE UNA “BANALE SINUSITE”
E. Pontello¹, A. Martini² (¹Treviso, ²Padova)
- P_029 IMPATTO DEL METAPNEUMOVIRUS UMANO IN UNA POPOLAZIONE PEDIATRICA ITALIANA: STUDIO PILOTA, MONOCENTRICO, RETROSPETTIVO
L. Sciuto, S. Manti, M. Tosto, D. Balconara, S. Presti, M. Papale, G.F. Parisi, S. Leonardi (Catania)
- P_030 ALLARME POLMONITI RESISTENTI AI FARMACI
C.I. Tavernelli, D. Simoncini, L. Nosetti, M. Agosti (Varese)
- P_031 ANALISI RETROSPETTIVA DELL'IMPATTO DELLA PANDEMIA DA COVID 19 SULLA BRONCHIOLITE
C. Urbano, M. Gentile, M. Bellomusto, A. Di Domenico, C. Maritato, L. Bizzarri, R. Nenna, L. Petrarca, M.G. Conti, G. Di Mattia, F. Midulla (Roma)
- P_032 IMPATTO DELL'INFEZIONE DA VIRUS RESPIRATORIO SINCIZIALE IN ETÀ PEDIATRICA NELL'EPOCA POST-COVID: INDAGINE EPIDEMIOLOGICA E CLINICA
F. Xerra, M. Valenzise, S. Costantino, G. Zirilli, A. Vitale, E. Gitto, M. Wasniewska, S. Manti (Messina)

- P_033 TEST ALLA METACOLINA IN PAZIENTI AFFETTI DA FIBROSI CISTICA: STUDIO PILOTA
S. Presti, G. Ferrera, M. Tosto, L. Sciuto, D. Balconara, S. Carnazzo, G. Caltabiano, G.F. Parisi, M. Papale, G. Pecora, E. Mulè, N. Rotolo, D. Aloisi, S. Leonardi (Catania)
- P_034 DISCINESIA CILIARE PRIMARIA: CONOSCERE PER RICONOSCERE, DESCRIZIONE DI UN CASO CLINICO
L. Adamo, M. Pifferi, D. Maj, D. Peroni (Pisa)
- P_035 DUE RARI CASI DI POST-INFECTIVE BRONCHIOLITIS OBLITERANS (PIBO) IN LATTANTE: UN "MOSAICO" ANCORA DA DECIFRARE
B. Andrenacci¹, A. Gambadauro², M. Piotto², L. Cerrato², B. Madini², M. Lelii², A. Rocchi², A. Licari¹, P. Marchisio², M.F. Patria² (¹Pavia, ²Milano)
- P_036 DISCINESIA CILIARE PRIMARIA CON ULTRASTRUTTURA APPARENTEMENTE NORMALE: LA FREQUENZA DEL BATTITO E I PATTERN DEL MOVIMENTO CILIARE POSSONO GUIDARE L'INDAGINE GENETICA?
G. Bertolucci¹, D. Maj¹, A. Michelucci¹, A. Cangiotti², R. Guazzo³, M.A. Caligo¹, D. Peroni¹, M. Pifferi¹ (¹Pisa, ²Ancona, ³Siena)
- P_037 EMOTTISI IN ETÀ PEDIATRICA: STUDIO RETROSPETTIVO IN UNA COORTE DI PAZIENTI PEDIATRICI
F. Bizzoco, K. Signorile, M. Gismondi, C. Serio, F. Zuccarino, D.A. Ciccarone, G. Verriello, F. Cardinale (Bari)
- P_038 RISPOSTA AI DIFFERENTI MODULATORI IN PAZIENTE CON FIBROSI CISTICA IN OMOZIGOSI P.PHEDEL508
M. Branca, P. Valenti, A. Folino, I. Esposito, E. Rizza, E. Bignamini (Torino)
- P_039 BRONCHIOLITE OBLITERANTE (BO) SUCCESSIVA A INFEZIONE DA RSV
L. Ciliberti, M. Lelii, B. Madini, A. Rocchi, M.F. Patria, L. Maffeis, M. Ophorst, M. Piotto, L. Cerrato, F. Chironi, A. Capodiferro, V. Fasoli (Milano)
- P_040 IL CONVOLGIMENTO POLMONARE SUBCLINICO NELL'ARTRITE IDIOPATICA GIOVANILE SISTEMICA
C. Cimbalo, F. Annunziata, F. Anselmi, R. Abete, F. Imoletti, A. Cimmino, M. Milite, M. Borrelli, F. Santamaria, M. Alessio (Napoli)
- P_041 DIAGNOSI DI FIBROSI CISTICA E DISCINESIA CILIARE PRIMITIVA: IL RUOLO DELLA CLINICA E DELLA GENETICA
C. Cimbalo, A. Castaldo, A. Cimmino, M. Milite, A. Corcione, M. Borrelli, A. Sepe, A. Tosco (Napoli)
- P_042 QUANDO UNA RINITE CRONICA NASCONDE QUALCOSA DI PIÙ...
S. Conci, G. Dinnella, E. Proietti, U. Pradal (Trento)
- P_043 DISTRESS RESPIRATORIO NEONATALE: UNA DIAGNOSI PRECOCE
E. Corazzi¹, T. Zini², C. Calogero³, C. Caparelli³, P. Del Greco³, E. Lombardi³, G. Fenu³ (¹Siena, ²Reggio Emilia, ³Firenze)
- P_044 PREVALENZA E GRAVITÀ DELLA RINOSINUSITE CRONICA NEI PAZIENTI AFFETTI DA FIBROSI CISTICA
M. Deolmi, G. Scopelliti, C. Spaggiari, V. Finardi, S. Esposito, G. Pisi (Parma)
- P_045 UNA SOSPETTA FIBROSI POLMONARE GENETICAMENTE DETERMINATA: DESCRIZIONE DI UN CASO CLINICO
A. Ferlisi, L. Termini, M.A. Orlando, A.M. Burgio, M. Pensabene, A. Fazzino, G. Mocerì, B. Gramaglia, L. Gazzitano, E. Di Leto, F. Ficili, G. Corsello (Palermo)

- P_046** L'ANALISI GENETICA E LO STUDIO DELL'ALTERAZIONE STRUTTURALE DELLA PROTEINA POSSONO AIUTARE A PREDIRE LA PROGNOSI DEI PAZIENTI AFFETTI DA DEFICIT DI ABCA3
A. Del Colle¹, N. Ullmann¹, G. Cammarata², S. La Grutta², S. Taverna², A. Allegorico¹, R. Cutrera¹ (¹Roma, ²Palermo)
- P_047** GERMI MULTI-DRUG-RESISTANT (MDR) IN PAZIENTI PEDIATRICI AFFETTI DA FIBROSI CISTICA: DESCRIZIONE DI UNA CASISTICA DEL CENTRO REGIONALE DI RIFERIMENTO DI PALERMO
A. Ferlisi, L. Termini, M.A. Orlando, A.M. Burgio, M.A. Calamia, M.R. Bonaccorso, S. Barrale, C. Lopiparo, M. Pensabene, L. Napoli, F. Munna, A. Ventimiglia, F. Ficili, G. Corsello (Palermo)
- P_048** COSA FARE QUANDO IL DIAFRAMMA NON SI MUOVE
A. Francone, M. Vitali, D. Simoncini, L. Nosetti, M. Agosti (Varese)
- P_049** STRIDORE, FEBBRICOLA E FARINGODINIA: QUANDO LA DIAGNOSI È DIETRO L'ANGOLO
M. Gentile, L. Petrarca, C. Urbano, L. Bizzarri, M. Bellomusto, C.N. Maritato, D.P. La Regina, A. Di Domenico, P. Papoff, M. Aloï, F. Midulla, R. Nenna (Roma)
- P_050** BRONCHIOLITE OBLITERANTE POST-INFETTIVA: UN VIRUS COMUNE PER UNA PATOLOGIA RARA
 A. Iannicelli¹, E. Sorrentino¹, **M. Carucci**¹, F. Antonelli², S. Rapagiolo², A. Allegorico², P. Vuilleumier² (¹Salerno, ²Napoli)
- P_051** LA FUNZIONE RESPIRATORIA NELLA DISCINESIA CILIARE PRIMARIA CON MUTAZIONI PATOGENETICHE NEL GENE CCNO È SEMPRE GRAVEMENTE COMPROMESSA?
D. Maj, G. Bertolucci, A. Michelucci, M.A. Caligo, D. Peroni, M. Pifferi (Pisa)
- P_052** SICUREZZA DEL SIX MINUTE WALKING TEST AUTOSOMMINISTRATO IN PAZIENTI CON FIBROSI CISTICA
F. Majo, S. De Dominicis, M. De Marchis, L. Cristiani, A. Boni, F. Alghisi, E. Montemitro, S. Bella, P. Leone, R. Cutrera (Roma)
- P_053** CENTRO FIBROSI CISTICA (FC) E SUPPORTO TERRITORIALE: IL PUNTO SULL'ASSISTENZA FISIOTERAPICA DOMICILIARE
A. Mariani, A. Brivio, F. Carta, M. Russo, D. Laquintana (Milano)
- P_054** EFFICACIA A BREVE TERMINE DELLA PRESSIONE POSITIVA ESPIRATORIA (PEP) SULLA DISOMOGENEITÀ VENTILATORIA (DV) NEI BAMBINI CON FIBROSI CISTICA (FC): STUDIO CROSS OVER RANDOMIZZATO
A. Mariani, S. Gambazza, B. Ferrari, F. Carta, R. Guarise, A. Brivio, C. Castellani, E. Masi, C. Colombo, D. Laquintana (Milano)
- P_055** ANALISI RETROSPETTIVA DI BRUE A BASSO ED ALTO RISCHIO IN UN OSPEDALE DI TERZO LIVELLO
C. Dell'Aversano, M. Vaccaro, G. Simeone, G. Polidori, A. Mastrominico, P. Siani (Napoli)
- P_056** BRUE O NON BRUE? QUESTO È IL PROBLEMA
V. Mirra¹, E. Verrillo², G. Olimpico², R. Cutrera² (¹Napoli, ²Roma)
- P_057** EFFETTO DEI MODULATORI SUI DISTURBI RESPIRATORI DEL SONNO IN PAZIENTI CON FIBROSI CISTICA IN TRATTAMENTO CON VENTILAZIONE NON INVASIVA: LA NOSTRA ESPERIENZA
 M. Papale, **G.F. Parisi**, S. Manti, E. Mulé, D. Aloisio, N. Rotolo, S. Leonardi (Catania)

Moderatori: **G. Marchese (BS), M.B. Chiarini Testa (RM)**

- P_058** LA DIFFICILE DEFINIZIONE DI UN CASO DI INTERSTIZIOPATIA DA DEFICIT DELLE PROTEINE DEL SURFACTANTE, DAL SOSPETTO CLINICO ALL'ANALISI GENETICA
S. Paternò¹, L. Pisani¹, V.A. Ferraro¹, C. Luini², L. Nosetti², S. Zanconato¹, S. Carraro¹ (¹Padova, ²Varese)
- P_059** QUANDO IL CORPO ESTRANEO È ENDOGENO: UN CASO DI BRONCHITE PLASTICA
M. Piotto, L. Cerrato, A. Gambadauro, B. Andrenacci, M. Lelii, A. Rocchi, B. Madini, P. Marchisio, M.F. Patria (Milano)
- P_060** BRONCHIECTASIE: È SEMPRE UNA PATOLOGIA SISTEMICA?
 F. Riccaboni, **R. Lamberti**, M. Ghezzi, A. Farolfi, G. Pelizzo, S. Zirpoli, G.V. Zuccotti, E. D'Auria (Milano)
- P_061** UNA TOSSE CHE NON PASSA: UNO STRANO CASO DI PNEUMOTORACE SPONTANEO IN ETÀ PEDIATRICA
S. Riscassi, A. Pisciali, L. Battisti, P. Zaupa, M. Corroppolo (Bolzano)
- P_062** TACHIPNEA NEL LATTANTE: NON SOLO BRONCHIOLITE!
G. Roberto, B. Andrenacci, M. De Filippo, M. Votto, A. Licari, G.L. Marseglia (Pavia)
- P_063** DEFICIT ALFA 1 ANTITRIPSINA
A. Romero, S. Roncaglia, S. L'Assainato, M. Ghezzi, A. Farolfi, E. D'Auria, G.V. Zuccotti (Milano)
- P_064** TRAPIANTO BIPOLMONARE IN PAZIENTE CON SINDROME DI WILLIAMS-CAMPBELL
L. Ronco, L. Barrocu, A. Folino, I. Esposito, C. Ferrero, E. Bignamini (Torino)
- P_065** “SE CI SEI, FAI UN FISCHIO!”: CASO CLINICO DI COMPRESSIONE TRACHEALE DA ANELLO VASCOLARE E L'IMPORTANZA DELL'ESAME OBIETTIVO
D. Scarponi, F. Marotti, L. Iughetti (Modena)
- P_066** PREVALENZA ED IMPATTO DELLA RINOSINUSITE CRONICA: FIBROSI CISTICA VS DISCINESIA CILIARE PRIMARIA
G. Scopelliti, M. Deolmi, C. Spaggiari, V. Fainardi, S. Esposito, G. Pisi (Parma)
- P_067** IL RUOLO DELL'OSCILLOMETRIA AD IMPULSI NEL MONITORAGGIO DELLA FUNZIONE POLMONARE DEL PAZIENTE PEDIATRICO CON FIBROSI CISTICA IN TRATTAMENTO CON LA TRIPLICE TERAPIA
G. Sorgente, D. Cagno, C. Cimbalo, A. Tosco, A. Sepe, A. Di Pasqua, V. Raia, P. Buonpensiero (Napoli)
- P_068** LA DISCINESIA CILIARE PRIMARIA E BRONCHIECTASIE NON FC: SURVEY NAZIONALE SUI SERVIZI DI FISIOTERAPIA RESPIRATORIA IN ETÀ PEDIATRICA
B. Tani, E. Barbieri, A. Boni, M. D' Angelo, B. Giacomodonato, P. Leone, I. Piermarini, C. Pizziconi, N. Ullmann, R. Cutrera (Roma)
- P_069** RARE, MA NON ABBANDONATE: DESCRIZIONE DI 8 CASI DI MALATTIE PARENCHIMALI POLMONARI DIFFUSE (DPLD) IN ETÀ PEDIATRICA SEGUITE PRESSO UN CENTRO DI TERZO LIVELLO
A. Terminiello, G. Fenu, C. Calogero, C. Caparrelli, P. Del Greco, C. Astori, E. Lombardi (Firenze)
- P_070** SINTOMI E FUNZIONALITÀ RESPIRATORIA DELLA CONNETTIVITE MISTA IN ETÀ PEDIATRICA ALL'ESORDIO: EVIDENZE DA UNA REVIEW SISTEMATICA
A. Terminiello, E. Marrani, I. Pagnini, V.M. Mastrolia, I. Maccora, G. Simonini (Firenze)
- P_071** USO DEL MEPOLIZUMAB IN BAMBINO CON FIBROSI CISTICA AFFETTO DA ASPERGILLOSI BRONCOPOLMONARE ALLERGICA
M. Tosto¹, S. Presti¹, L. Sciuto¹, D. Balconara¹, N. Rotolo¹, E. Mulè¹, D. Aloisio¹, G. Pecora¹, S. Manti², M. Papale¹, G.F. Parisi¹, S. Leonardi¹ (¹Catania, ²Messina)

- P_072** NON TUTTO CIÒ CHE OSTRUISCE È ASMA
P. Valenti, M. Branca, A. Folino, L. Ronco, M. Goia, E. Bignamini (Torino)
- P_073** RHINOCEF: STUDIO SUGLI EFFETTI DI ELEXACAFOTOR-TEZACAFOTOR-IVACAFOTOR SULLA RINOSINUSITE CRONICA IN PAZIENTI AFFETTI DA FIBROSI CISTICA CON ETÀ SUPERIORE AI 12 ANNI
 S. Di Gioia, F. Lucca, **L. Venditto**, G. Sandri, N. Tommasi, M. Cipolli, G. Molteni (Verona)
- P_074** MALATTIA BRONCHIECTASICA NON FC CORRELATA: STUDIO RESTROSPETTIVO SU 56 CASI
G. Verriello, F. Bizzoco, D.A. Ciccarone, D. Amato, V. Tranchino, F. Cardinale (Bari)
- P_075** IL LUNG CLEARANCE INDEX COME MARCATORE CLINICO NEI PAZIENTI CON FIBROSI CISTICA OSPEDALIZZATI PER RIACUTIZZAZIONE BRONCOPOLMONARE
M. De Marchis^{1,2}, E. Montemitro¹, A. Boni¹, A. Federici¹, D. Di Giovanni¹, L. Cristiani¹, A.G. Fiocchi¹, R. Cutrera¹ (¹Roma, ²Catanzaro)
- P_076** SCREENING NEONATALE PER LA FIBROSI CISTICA: COSA È CAMBIATO NEGLI ULTIMI ANNI
M. Deolmi, C. Spaggiari, S. Scavone, V. Fainardi, G. Pisi, S. Esposito (Parma)
- P_077** DISCINESIA CILIARE PRIMITIVA: IL RUOLO DELLE INDAGINI DIAGNOSTICHE IN UNA COORTE DI BAMBINI
V. Tonazzo, V. Ferraro, C. De Pieri, S. Carraro, S. Zanconato (Padova)
- P_078** LA DIAGNOSTICA NELLA TRACHEOMALACIA DA ATRESIA ESOFAGEA, TRA BRONCOSCOPIA E TOMOGRAFIA COMPUTERIZZATA
M. Mazzoni¹, M. Carucci¹, E. Sorrentino¹, F. Antonelli², E. Petrone², A. Allegorico², P. Vuilleumier² (¹Salerno, ²Napoli)
- P_079** PSEUDO SEQUESTRO IN PEDIATRIA: UNA SFIDA PER L'INQUADRAMENTO DIAGNOSTICO-TERAPEUTICO
F. Figlioli¹, N. Jauquier¹, E. Tenisch¹, I. Vidal², I. Rochat¹, S. Blanchon¹, E.B. Wildhaber^{1,2} (¹Losanna, ²Ginevra)
- P_080** EFFICACIA E SICUREZZA DELLA TERAPIA CON ELEXACAFOTOR/TEZACAFOTOR/IVACAFOTOR (ETI) NEI BAMBINI AFFETTI DA FIBROSI CISTICA (FC) DI ETÀ COMPRESA TRA 6-11 ANNI IN ITALIA: DATI PRELIMINARI
M. Russo, G. Alicandro, L. Claut, A. Mariani, A. Brivio, V. Daccò (Milano)
- P_081** CI PENSIAMO ALLE MALFORMAZIONI? UN QUADRO POLMONARE COMPLESSO NELLA PRATICA CLINICA
M. Farioli, A. Bussolini, L. Morando, E. Parolo, S. Zonca, V. Gentilino, M. Agosti (Varese)
- P_082** ELEXACAFOTOR/TEZACAFOTOR/IVACAFOTOR E FUNZIONE RESPIRATORIA: ANALISI DELLA RISPOSTA PRECOCE DI DIVERSI FENOTIPI CLINICI
A. Boni, M. De Marchis, E. Montemitro, S. Graziano, L. Cristiani, C. Viscomi, F. Ciciriello, A. Federici, P. Tabarini, F. Alghisi, F. Majo, S. Bella, A.G. Fiocchi, R. Cutrera (Roma)
- P_083** IL SISTEMA INTERFERON I E III PROTEGGE I PAZIENTI AFFETTI DA FIBROSI CISTICA DALL'INFEZIONE DA SARS CoV-2
F. Bilotta, A. Frassanito, R. Nenna, L. Petrarca, M.G. Conti, A. Pierangeli, P. Troiani, G. Cimino, F. Midulla (Roma)

- P_084** DUPILUMAB IN ETÀ PEDIATRICA NELLA TERAPIA ADD-ON DEI PAZIENTI PEDIATRICI CON ASMA GRAVE IN UN CENTRO DI PNEUMOLOGIA PEDIATRICA DI III LIVELLO
C. Astori, G. Fenu, C. Calogero, C. Caparrelli, P. Del Greco, A. Terminiello, E. Lombardi (Firenze)
- P_085** MEPOLIZUMAB IN ETÀ PEDIATRICA: L'ESPERIENZA DI UN CENTRO DI PNEUMOLOGIA PEDIATRICA DI III LIVELLO
C. Astori, G. Fenu, C. Calogero, C. Caparrelli, P. Del Greco, A. Terminiello, E. Lombardi (Firenze)
- P_086** ANALISI DI METABOLOMICA SU LACRIME DI BAMBINI ASMATICI
M. Attanasi¹, A. Porreca¹, M.C. Cufaro¹, B. Dufrusine¹, G. Dodi¹, L. Sgrazzutti², I. Cicalini¹, E. D'Apollo¹, P. Di Filippo¹, S. Di Pillo¹, F. Chiarelli¹, D. Pieragostino¹ (¹Chieti, ²Castelfranco Veneto)
- P_087** UTILITÀ CLINICA DELLA TOMOGRAFIA AD IMPEDENZA ELETTRICA (EIT) NELLA VALUTAZIONE DELLA VENTILAZIONE DI BAMBINI OBESI ASMATICI: STUDIO PILOTA CASO-CONTROLLO
Y. Belhaj, S. Gambazza, M. Lelii, B. Madini, A. Rocchi, M.F. Patria (Milano)
- P_088** IL RUOLO DELL'OSSIDO NITRICO ESALATO (FENO) NELLA PRATICA CLINICA
C.L. Bencivenga, C. Indolfi, E. D'Addio, A. Klain, G. Dinardo, F. Decimo, M. Miraglia Del Giudice (Napoli)
- P_089** UN CASO DI DERMATITE IN BAMBINO CON ASMA SEVERO IN CORSO DI TERAPIA CON DUPILUMAB
S. Bolognini, A. Kantar (Bergamo)
- P_090** PRESENTAZIONE DI UN CASO CLINICO DI SINDROME DI HEINER CON ALVEOLITE EMORRAGICA CONDIZIONANTE UN'EMOTTISI MASSIVA
A.M. Burgio, M. Pensabene, F. Ficili, A. Ferlisi, M.A. Orlando, L. Termini, M.V. Catania, A. Fazzino, A. Barone, F. Munna, L. Napoli, N. Zuccaro (Palermo)
- P_091** L'IMPATTO DELL'ESPOSIZIONE PASSIVA AL FUMO DI SIGARETTA ELETTRONICA SULLE RIACUTIZZAZIONI ASMATICHE NELLA POPOLAZIONE PEDIATRICA
S. Costantino, A. Torre, F. Motta, F. Xerra, D. Busceti, S. Foti Randazzese, F. Ferrante, L. Caminiti, G. Crisafulli, S. Manti (Messina)
- P_092** QUANDO L'ASMA SI FA GRAVE... PENSA (ANCHE) AL CORTISOLO!
G. Depietri, F. Abbate, S. D'Elios, G. Bertolucci, P. Comberiat, C. Roggi, N. Tyutyusheva, D. Peroni, M.E. Di Cicco (Pisa)
- P_093** INDAGINE SULLE SENSIBILIZZAZIONI MULTIPLE AGLI ACARI DELLA POLVERE: IMPLICAZIONI SULL'ASMA PEDIATRICA
G. Dinardo, C. Indolfi, A. Klain, F. Decimo, M. Miraglia Del Giudice (Napoli)
- P_094** STOP OMALIZUMAB IN UNA COORTE PEDIATRICA CON ASMA GRAVE: STUDIO RETROSPETTIVO MONOCENTRICO
S. Foti Randazzese, P. Cavallaro, C. Lugarà, F. D'Amico, F. Galletta, M. Leotta, G. Crisafulli, L. Caminiti, S. Manti (Catania)
- P_095** RISK FACTORS AFFECTING DEVELOPMENT AND PERSISTENCE OF PRESCHOOL WHEEZING: CONSENSUS DOCUMENT OF THE EMILIA-ROMAGNA ASTHMA (ERA) STUDY GROUP
R. Grandinetti, V. Fainardi, C. Caffarelli, G. Capoferri, A. Lazzara, M. Tornesello, A. Meoli, B.M. Bergamini, L. Bertelli, L. Biserna, P. Bottau, E. Corinaldesi, N. De Paulis, A. Dondi, B. Guidi, F. Lombardi, M.S. Magistrali, E. Marastoni, S. Pastorelli, A. Piccorossi, M. Poloni, S. Tagliati, F. Vaienti, G. Gregori, R. Sacchetti, S. Mari, M. Musetti, F. Antodaro, A. Bergomi, L. Reggiani, F. Caramelli, A. De Fanti, F. Marchetti, G. Ricci, S. Esposito (Parma)

- P_096** ASSOCIAZIONE TRA FEV1 Z-SCORE CON GRAVITÀ DELL'ASMA, CUTIPOSITIVITÀ AD ALLERGENI ED ESPOSIZIONE AL FUMO PASSIVO IN UN CAMPIONE DI BAMBINI E ADOLESCENTI ASMATICI
G. Ilardo¹, A. Pandolfo¹, O. Shatarat¹, V. Malizia¹, G. Viegi², S. La Grutta¹ (¹Palermo, ²Pisa)
- P_097** PNEUMOMEDIASTINO SPONTANEO, NON COSÌ RARO IN ETÀ PEDIATRICA
S. L'Assainato, F. Colombo, S. Roncaglia, F. Tosques, E. Crivellaro, C. Todisco, M. Ghezzi, L. Fiori, A. Farolfi, E. D'Auria, G.V. Zuccotti (Milano)
- P_098** ASMA GRAVE IN ETÀ PEDIATRICA: COSA C'È DI NUOVO NELLA TERAPIA?
R. Lamberti, F. Riccaboni, M. Ghezzi, M. Morelli, G.V. Zuccotti, E. D'Auria (Milano)
- P_099** PREVALENZA E IMPATTO DELLA DISFUNZIONE DELLE PICCOLE VIE AEREE NEGLI ADOLESCENTI CON ASMA
M. Lauletta, M.E. Di Cicco, D. Peroni, P. Comberciati (Pisa)
- P_100** UN CASO DI ASMA GRAVE IN UN PAZIENTE CON BRONCODISPLASIA POLMONARE
V. Lucianer, L. Tenero, G. Ferrante, G. Orsingher, E. Piccoli, M. Piazza, G. Piacentini (Verona)
- P_101** RISPOSTA AL BRONCODILATATORE ALL'OSCILLOMETRIA AD IMPULSI NEI BAMBINI IN ETÀ PRESCOLARE CON SOSPETTA ASMA
A. Meoli¹, J. Trischler¹, M. Hutter¹, M. Dressler¹, S. Esposito², K. Blümchen¹, S. Zielen¹, J. Schulze¹ (¹Francoforte, ²Parma)
- P_102** RELAZIONE TRA SCORE SINTOMATOLOGICO E SEVERITÀ DELLA RINITE IN UN CAMPIONE DI GIOVANI RINITICI
A. Pandolfo¹, G. Ilardo¹, O. Shatarat¹, V. Malizia¹, G. Viegi², S. La Grutta¹ (¹Palermo, ²Pisa)
- P_103** OSCILLOMETRIA AD IMPULSI VS SPIROMETRIA NELLA VALUTAZIONE DI BAMBINI CON ASMA E WHEEZING
M. Raso, B. Ciccone, P. Di Filippo, S. Di Pillo, F. Chiarelli, M. Attanasi (Chieti)
- P_104** SICUREZZA E TOLLERABILITÀ DELL'IMMUNOTERAPIA ALLERGENE-SPECIFICA: RISULTATI DI UNO STUDIO RETROSPETTIVO MONOCENTRICO
G. Roberto, G.A. Guida, M. Votto, M. De Filippo, G.L. Marseglia, A. Licari (Pavia)
- P_105** DUPILUMAB IN CHILDREN WITH SEVERE ATOPIC DERMATITIS AND SEVERE ASTHMA: A CASE SERIES
D. Russo¹, P. Di Filippo¹, T. Ruggiero¹, S. Di Pillo¹, F. Chiarelli¹, G.F. Sferrazza Papa², M. Attanasi¹ (¹Chieti, ²Milano)
- P_106** RUOLO DEL PET KEEPING NELLO SVILUPPO DELLA DERMATITE ATOPICA IN ETÀ PEDIATRICA
A. Venanzi, D. Petrongari, P. Di Filippo, M. Attanasi, S. Di Pillo, F. Chiarelli (Chieti)

- P_107** OLTRE LE APNEE OSTRUTTIVE...DOPO ADENO-TONSILLECTOMIA
G. Beretta, M. Vitali, D. Simoncini, V. Spica Russotto, L. Nosetti, M. Agosti (Varese)
- P_108** UN INSOLITO RUSSAMENTO PRECOCE: CAUSE E RIMEDI
L. Cerrato, M. Piotto, A. Gambadauro, B. Andrenacci, F. Chironi, M. Lelii, A. Rocchi, B. Madini, P. Marchisio, M.F. Patria (Milano)
- P_109** SDSC IN PAZIENTI CON SINDROME DI PRADER-WILLI
C. Criscenzo, I. Rutigliano, S. Di Bella, F. Amato, I. Cassitti, M. Sacco, M. Pettoello Mantovani, M.R. Pastore (Foggia)
- P_110** ALTO FLUSSO CON CANNULE NASALI NEI DISTURBI DEL RITMO RESPIRATORIO CON ALTERAZIONE DEGLI SCAMBI GASSOSI CORRELATI A MUTAZIONI DEL GENE NALCN: DESCRIZIONE DI UN CASO CLINICO
V. Delle Cave, M. Borrelli, G. Fiorentino, A. Annunziata, G. Terrone, F. Santamaria (Napoli)
- P_111** ATTRAVERSO LE TURBOLENZE DELLA PANDEMIA: IMPORTANTE IMPATTO SUI CASI DI APPARENT LIFE-THREATENING EVENT (ALTE) / BRIEF RESOLVED UNEXPLAINED EVENT (BRUE)
A. Francone, C.I. Tavernelli, D. Simoncini, V. Spica Russotto, L. Nosetti, M. Agosti (Varese)
- P_112** EFFETTI DELLA TONSILLECTOMIA IN UN BAMBINO CON OBESITÀ E APNEA OSTRUTTIVA DEL SONNO: UN CASO CLINICO E LA REVISIONE DELLA LETTERATURA
M. Lizzi, P. Di Filippo, G. Orlandi, G. Neri, S. Di Pillo, F. Chiarelli, N. Rossi, M. Attanasi (Chieti)
- P_113** IDENTIFICAZIONE PRECOCE DEI DISTURBI RESPIRATORI DEL SONNO (DRS) IN ETÀ PEDIATRICA: ANALISI DEI TEMPI NECESSARI PER LA DIAGNOSI
L. Nosetti¹, M. Vitali¹, D. Simoncini¹, M. Zaffanello², L.M. Brunetti³, L. Masini⁴, M. Evangelisti⁵, M.G. Paglietti⁵, M. Pavone⁵, Gruppo di Studio DRS Simri (1Varese, 2Verona, 3Lecce, 4Napoli, 5Roma)
- P_114** DISFUNZIONE DELLE PICCOLE VIE AEREE NEI PAZIENTI PEDIATRICI: ASPETTI FUNZIONALI E INFIAMMATORI
G. Raponi, M.C. Mazzuca, C. Trovato, M. Caiulo, F. Guglielmi, M. Evangelisti, G. Di Nardo, P. Parisi, M. Barreto (Roma)

- P_115** VENTILAZIONE NON INVASIVA (NIV) PEDIATRICA DOMICILIARE: SI PUÒ FARE
E. Balestra, E. Zuliani, A. Traunero, L. Badina, S. Ghirardo, M. Maschio, A. Amaddeo (Trieste)
- P_116** ESPOSIZIONE AL FUMO PASSIVO E MISURAZIONE DEL MONOSSIDO DI CARBONIO NELL'ESALATO NEGLI ADOLESCENTI ASMATICI
A. Beni, L. Buoni, M. Lauletta, F. Abbate, G. Depietri, G. Bertolucci, P. Comberiat, D. Peroni, M.E. Di Cicco (Pisa)
- P_117** RUOLO DELLE PROVE DI FUNZIONALITÀ RESPIRATORIA IN PAZIENTI NON COLLABORANTI CON SOSPETTA OSTRUZIONE DELLE VIE AEREE
S. Bloise, R. Nenna, L. Petarca, M.G. Conti, A. Frassanito, E. Mancino, L. Matera, G. Di Mattia, D.P. La Regina, F. Virgili, E. Gatti, F. Midulla (Roma)
- P_118** IL RUOLO DELLA BRONCOSCOPIA NELLA DIAGNOSTICA DELLE PATOLOGIE RESPIRATORIE DELL'INFANZIA: LA NOSTRA CASISTICA
M. Carucci¹, M. Mazzoni¹, F. Antonelli¹, G. Salomone¹, A. Iannicelli², M.C. Petagna², P. Vuilleumier² (¹Salerno, ²Napoli)
- P_119** UTILIZZO DELLA TELEMEDICINA PER IL MONITORAGGIO A DISTANZA DELLA SATURAZIONE PERIFERICA DI OSSIGENO IN PAZIENTI CON INSUFFICIENZA RESPIRATORIA CRONICA
 E. Sorrentino¹, **M. Carucci**¹, A. Iannicelli¹, M. Mazzoni¹, R.F. De Simone², A. Allegorico², F. Antonelli², P. Iuppariello², P. Vuilleumier² (¹Salerno, ²Napoli)
- P_120** TELEMEDICINA (TM) NEGLI ADOLESCENTI CON FIBROSI CISTICA (FC): RISULTATI A BREVE TERMINE
N. Ingjanni, A. Brivio, A. Mariani, I. Minervino, S. Gambazza, M. Russo, V. Daccò (Milano)
- P_121** I SEGNI PATOLOGICI ALL'ECOGRAFIA POLMONARE POSSONO RICHIEDERE TEMPO PER RISOLVERSI, NONOSTANTE IL MIGLIORAMENTO DEI SINTOMI RESPIRATORI: UN CASO PEDIATRICO SEGUITO PER LONG COVID
A. Klain, C. Indolfi, G. Dinardo, E. D'Addio, C.L. Bencivenga, F. Decimo, M. Miraglia Del Giudice (Napoli)
- P_122** ASMA CARE FOR ALL: DALLA GIORNATA MONDIALE DELL'ASMA ALL'ABITUDINE TABAGICA NEGLI STUDENTI
 M.F. Mastrototaro¹, **M. Lorè**², V. Basile², P. Labriola², I. Chinellato² (¹Barletta, ²Castellaneta)
- P_123** TELEVISITA CON DISPOSITIVO TYTOCARE NEL BAMBINO MEDICALMENTE COMPLESSO IN VENTILAZIONE MECCANICA A LUNGO TERMINE
A. Onofri, B. Tani, P. Molinaro, L. Pompetti, S. Soldini, M. Pavone, R. Cutrera (Roma)

- P_124** UTILIZZO DELLA TELEMEDICINA PER IL MONITORAGGIO A DISTANZA DELLA SATURAZIONE PERIFERICA O₂ IN PAZIENTI DOPO LA DIMISSIONE DA RICOVERO PER BRONCHIOLITE
 E. Sorrentino¹, **M. Carucci**¹, A. Iannicelli¹, M. Mazzoni¹, N. Cerullo¹, R.F. De Simone², A. Allegorico², F. Antonelli², P. Iuppriello², P. Vuilleumier² (1^{Salerno}, 2^{Napoli})
- P_125** L'INVASIVITÀ DELLA NON INVASIVITÀ. IMPATTO DELLA VENTILAZIONE MECCANICA NON INVASIVA NEI BAMBINI AFFETTI DA INSUFFICIENZA RESPIRATORIA CRONICA INSERITI IN UN PERCORSO DI CURE PALLIATIVE PEDIATRICHE
 C. Colombo, M. Milano, I. Catalano, **F. Pellegatta**, B. Rizzi (Milano)
- P_126** L'ESPLORAZIONE DELL'AMBIENTE CIRCOSTANTE E LA SOCIALIZZAZIONE DEI BAMBINI TRACHEOSTOMIZZATI E IN VENTILAZIONE MECCANICA ELEGGIBILI ALLE CURE PALLIATIVE PEDIATRICHE. ANALISI DI UN CASO
 C. Colombo, W. Polito, M. Scignaro, I. Catalano, **F. Pellegatta**, B. Rizzi (Milano)
- P_127** CASO CLINICO: NON DIMENTICARE IL CORPO ESTRANEO!
G. Dodi, E. Galante, P. Brindisino, S. Di Pillo, F. Chiarelli (Chieti)
- P_128** UN APERITIVO ANDATO... DI TRAVERSO
 A. Fazzino, M. Pensabene, B. Vaccaro, G. Mincuzzi, A. Scalzo, A. Barone, **M.V. Catania**, A. Ferlisi, A.M. Burgio, G. Corsello (Palermo)
- P_129** L'EFFICACIA DELLA CPAP È UNA QUESTIONE DI ADERENZA?
A. Gambadauro¹, B. Madini², M. Lelii², A. Rocchi², M. Piotto², L. Cerrato², F. Chironi², B. Andrenacci^{2,3}, V. Fasoli², A. Capodiferro², M.F. Patria² (1^{Messina}, 2^{Milano}, 3^{Pavia})
- P_130** RUOLO DELLA TC TORACE NELLA BRONCODISPLASIA POLMONARE E CORRELAZIONE CON LA FUNZIONALITÀ POLMONARE E SEVERITÀ DI MALATTIA
M. Mazzoni¹, M. Carucci¹, G. Gaudiello², B. Borrelli², S. Formicola², R. Mamone², F. Esposito², P. Vuilleumier² (1^{Salerno}, 2^{Napoli})
- P_131** UNO STRANO STRIDORE RESPIRATORIO
M. Seminara, M. Odoni, E. Bonanomi, A. Mazza (Bergamo)
- P_132** TOSSE E DISPNEA: INSOLITI SOSPETTI!
T. Zini¹, L. Campea², A. Roveta², S. Avenali², R. Baggi², C. Caparrelli², P. Del Greco², E. Lombardi², G. Fenu² (1^{Reggio Emilia}, 2^{Firenze})

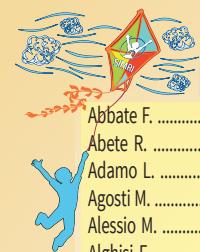

INDICE AUTORI

Abbate F.	28; 34; 37	Barrale S.	31	Borgia P.	28	Carta F.	31	Colombo F.	28; 35
Abete R.	30	Barreto M.	36; 37; 38; 39	Borrelli B.	38	Carucci M.	31; 33; 37; 38	Comberiati P.	28; 34; 35; 37
Adamo L.	28; 30	Barrocu L.	32	Borrelli M.	16; 26; 30; 36	Casini C.	20	Conci S.	20; 30
Agosti M.	29; 31; 33; 36	Basile C.	26	Bottau P.	34	Casini F.	28	Conti M.G. ...	20; 23; 26; 28; 29; 33; 37
Alessio M.	30	Basile V.	37	Branca M.	30; 33	Cassiti I.	36	Corazzi E.	30
Alghisi F.	31; 33	Battisti L.	32	Brindisino P.	38	Castaldo A.	30	Corcione A.	22; 30
Alicandro G.	33	Belhaj Y.	34	Brivio A.	19; 31; 33; 37	Castaldo R.J.	26	Corinaldesi E.	34
Allegorico A.	16; 26; 31; 33; 37; 38	Bella S.	31; 33	Brunetti L.M.	16; 25; 36	Castellani C.	23; 31	Corrias A.	18
Aloi M.	31	Belli F.	21	Buoni L.	37	Castelletti F.	26	Corropolo M.	32
Aloisi D.	30	Bellomusto M.	29; 31	Buonpensiero P.	32	Catalano I.	38	Corsello G.	27; 29; 30; 31; 38
Aloisio D.	28; 31; 32	Bencivenga C.L.	34; 37	Burgio A.M. ...	26; 27; 29; 30; 31; 34; 38	Catania M.V.	26; 27; 29; 34; 38	Cortis E.	25
Amaddeo A.	17; 37	Beni A.	23; 37	Busceti D.	34	Cavallaro P.	34	Costantino S.	29; 34
Amato D.	33	Beretta G.	23; 36	Bussolini A.	33	Cavalli C.	27	Cresta E.	20
Amato F.	36	Bergamini B.M.	34	Caffarelli C.	23; 34	Cazzato S.	25	Crisafulli G.	34
Andorno S.	27	Bergomi A.	34	Cagno D.	32	Ceccarelli S.	24	Criscenzo C.	36
Andrenacci B.	30; 32; 36; 38	Bernardi F.	25	Caiulo M.	36	Cerrato L.	30; 32; 36; 38	Cristiani L.	31; 33
Annunziata A.	36	Bernardini R.	23	Calamia M.A.	21; 31	Cerullo N.	38	Crivellaro E.	28; 35
Annunziata F.	30	Bernasconi S.	24	Caldarelli V.	20	Chiappini E.	24	Cufaro M.C.	34
Anselmi F.	30	Bertelli L.	34	Caligo M.A.	30; 31	Chiarelli F.	26; 34; 35; 36; 38	Cutrerà R.
Antodaro F.	34	Bertolino A.	26	Calogero C. ...	15; 16; 26; 27; 30; 32; 34	Chiarini Testa M.B.	25; 32; 33	17; 19; 21; 22; 31; 32; 33; 37
Antonelli F.	16; 26; 31; 33; 37; 38	Bertolucci G.	30; 31; 34; 37	Caltabiano G.	26; 30	Chinellato I.	25; 37	D' Angelo M.	32
Arigliani M.	23	Bignamini E. ...	19; 21; 22; 30; 32; 33	Calvani M.	34	Chironi F.	30; 36; 38	D'Addio E.	34; 37
Astori C.	32; 34	Bilotta F.	33	Caminiti L.	24	Cicalini I.	34	D'Amico F.	34
Attanasi M.	34; 35; 36	Biserna L.	34	Cammarata G.	31	Ciccarone D.A.	26; 30; 33	D'Auria E.	26; 32; 35
Avenali S.	38	Bizzarri L.	29; 31	Campea L.	38	Ciccarone G.	16	D'Elios S.	34
Azzari C.	24	Bizzoco F.	26; 30; 33	Canali G.	28	Cicccone B.	35	Daccò V.	33; 37
Badina L.	37	Blanchon S.	33	Cangiotti A.	30	Ciciriello F.	33	D'Aiuto F.	25
Badolato R.	24	Bloise S.	37	Caparrelli C.	30; 32; 34; 38	Ciliberti L.	23; 30	D'Andrea M.	26
Baggi R.	38	Blümchen K.	35	Capodiferro A.	30; 38	Cimbalò C.	26; 30; 32	D'Apollo E.	34
Balconara D.	26; 29; 30; 32	Bocuzzi E.	28	Capoferri G.	34	Cimino G.	33	D'Auria E.	28; 32; 35
Baldini G.	18	Bolognini S.	34	Capra L.	16	Cimmino A.	26; 30	de Benedictis F.M.	17; 19
Balestra E.	37	Bonaccorso M.R.	31	Capristo C.	23	Cipolli M.	33	De Castro G.	24
Baraldi E.	19; 21	Bonanomi E.	38	Caramelli F.	34	Civitella C.	21	De Dominicis S.	31
Barbato L.	27	Bonci E.	26; 28; 29	Carboni E.	27	Claut L.	33	De Fanti A.	34
Barbieri E.	32	Bondone C.	25	Cardinale F.	21; 26; 30; 33	Collura M.	17; 23	De Filippo M.	32; 35
Baroncelli G.	28	Boner A.	26; 30	Carnazzo S.	26; 30	Colombo A.	28	De Marchis M.	31; 33
Barone A.	26; 27; 29; 34; 38	Boni A.	31; 32; 33	Carraro S.	15; 16; 23; 26; 32; 33	Colombo C.	31; 38	De Paulis N.	34



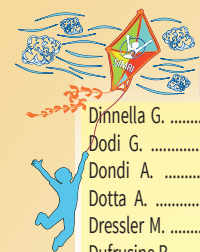

Dinnella G.	30
Dodi G.	34; 38
Dondi A.	34
Dotta A.	23
Dressler M.	35
Dufrusine B.	34
Duse M.	24
Esposito F.	22; 38
Esposito I.	16; 30; 32
Esposito S.	30; 32; 33; 34; 35
Evangelisti M.	25; 36
Fabiano V.	28
Fainardi V.	24; 32; 33; 34
Farioli M.	33
Farolfi A.	23; 26; 28; 32; 35
Fasoli V.	18; 30; 38
Fauroux B.	19
Fazzino A.	26; 27; 29; 30; 34; 38
Federici A.	33
Fenu G.	16; 24; 30; 32; 34; 38
Ferlisi A.	26; 27; 29; 30; 31; 34; 38
Ferrante F.	34
Ferrante G.	22; 24; 28; 35
Ferrari A.C.F.	27
Ferrari B.	19; 31
Ferraro V.A.	16; 18; 20; 26; 32; 33
Ferrera G.	30
Ferrero C.	32
Fichera F.	29
Ficili F.	26; 27; 29; 30; 31; 34
Figlioli F.	33
Figuccia A.	27
Finardi V.	30
Fiocchi A.G.	33
Florentino G.	36
Fiori L.	28; 35
Florio A.	28
Folgori L.	26
Folino A.	30; 32; 33
Formicola S.	16; 38
Foti Randazzese S.	34
Fracchiolla A.R.	20
Francone A.	31; 36
Frassanito A.	31
..... 20; 26; 28; 33; 34; 35; 37	
Fumagalli G.	27
Galante E.	38
Galletta F.	34
Gallizia A.	16; 28
Gambadauro A.	30; 32; 36; 38
Gambazza S.	31; 34; 37
Gambilonghi F.	26
Gammeri C.	26
Gappa M.	19
Garancini N.	23; 28
Gatti E.	37
Gaudiello G.	38
Gazzitano L.	30
Gentile M.	29; 31
Gentilino V.	33
Gervino S.	21
Gesualdo F.	20
Ghezzi M.	16; 18; 23; 26; 28; 32; 35
Ghirardo S.	16; 37
Giacomodonato B.	19; 32
Giambrone C.	27
Giansanti V.	28
Gismondi M.	30
Gitto E.	29
Gizzi G.	28
Goia M.	33
Gramaglia B.	30
Grandinetti R.	34

Graziano I.	21
Graziano S.	33
Gregori G.	34
Grelloni A.	26
Gruppo Di Studio Drs Simri.	36
Guadagni A.	21
Guarise R.	31
Guazzo S.	30
Guerriero V.	16
Guglielmi F.	36
Guida G.A.	35
Guidi B.	34
Hutter M.	35
Iannicelli A.	26; 31; 37; 38
Ilardo G.	35
Imoletti F.	30
Indinnimeo L.	25
Indolfi C.	16; 34; 37
Ingianni N.	37
Iovine E.	22; 28
Isatermini L.	29
Iughetti L.	32
Iuppariello P.	37; 38
Jatta B.	17
Jauquier N.	33
Kantar A.	19; 25; 34
Kirk R.	19
Klain A.	24; 34; 37
La Grutta S.	17; 19; 24; 31; 35
La Regina D.P.	20; 26; 28; 31; 37
La Rosa M.	22
Labriola P.	37
Lamberti R.	28; 32; 35
Lancella L.	22
Landi M.	17; 24
Laquintana D.	31
L'Assainato S.	28; 32; 35

INDICE AUTORI

Lauletta M.	28; 35; 37
Lazzara A.	34
Lelii M.	16; 30; 32; 34; 36; 38
Leonardi S.	22; 26; 28; 29; 30; 31; 32
Leone P.	31; 32
Leotta M.	34
Lepri F.	16
Liberati C.	26
Licari A.	23; 30; 32; 35
Liotta E.	28
Lizzi M.	36
Lo Vecchio A.	17
Loffredo L.	24
Lombardi E.	19; 23; 30; 32; 34; 38
Lombardi F.	34
Lopiparo C.	31
Lorè M.	37
Losurdo G.	28
Lucca F.	33
Lucianer V.	35
Lugarà C.	34
Luini C.	32
Maccora I.	32
Macri F.	19; 23
Madini B.	16; 30; 32; 34; 36; 38
Maffeis L.	30
Maggio A.	21
Maggiulli C.	18; 26
Magistrali M.S.	34
Maj D.	30; 31
Majo F.	31; 33
Malizia V.	35
Mamone R.	38
Mancino E.	25; 26; 28; 29; 37
Manfredini L.	22
Manti S.	18; 23; 24; 34; 37

.... 17; 20; 26; 28; 29; 31; 32; 34	
Marastoni E.	34
Marchese G.	32; 33
Marchetti F.	34
Marchisio P.	30; 32; 36
Mari S.	34
Mariani A.	31; 33; 37
Maritato C.	29
Maritato C.N.	31
Marotti F.	32
Marrani E.	32
Marseglia G.L.	23; 24; 32; 35
Martelli A.	24
Martinez F.D.	17
Martini A.	29
Maschio M.	37
Masi E.	31
Masini L.	16; 36
Mastrolia V.M.	32
Mastrominico A.	31
Mastrototaro M.F.	37
Matera L.	16; 26; 27; 28; 37
Mazza A.	38
Mazzone T.	22
Mazzoni M.	33; 37; 38
Mazzuca M.C.	36
Meoli A.	34; 35
Michelucci A.	30; 31
Midulla F.	17; 18; 19; 21; 26; 28; 29; 31; 33; 37
Milano M.	38
Milite M.	26; 30
Minasi D.	23
Mincuzzi G.	38
Minervino I.	37
Miraglia Del Giudice M.	18; 23; 24; 34; 37



Mirra V.	31
Moceri G.	27; 29; 30
Molinaro P.	37
Molteni G.	33
Montemitto E.	31; 33
Morando L.	33
Morelli M.	26; 35
Motta F.	34
Mulè E.	30; 31; 32
Munari A.	26
Munna F.	26; 31; 34
Muricci S.	21
Musetti M.	34
Musolino A.M.	20; 28
Napoli L.	26; 31; 34
Nassi N.	16
Natali G.	22
Negri L.	21
Nenna R.	17; 22; 25; 26; 28; 29; 31; 33; 37
Neri G.	36
Nespoli L.	25
Niccoli A.	25
Nosetti L.	15; 16; 19; 25; 28; 29; 31; 32; 36
Novembre E.	22
Odoni M.	38
Olimpico G.	31
Onofri A.	23; 37
Ophorst M.	30
Orfeo L.	23
Orlandi G.	36
Orlando M.A.	26; 27; 29; 30; 31; 34
Orsingher G.	35
Paglietti M.G.	16; 25; 30; 31; 36

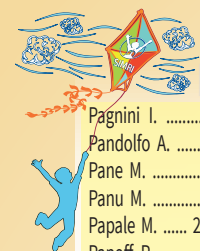

INDICE AUTORI

Pagnini I.	32	Piedimonte G.	19	Roggi C.	34	Sferrazza Papa G.F.	35	Tonazzo V.	33
Pandolfo A.	35	Pieragostino D.	34	Romagnoli V.	16	Sgrazutti L.	34	Tornesello M.	34
Pane M.	22	Pierangeli A.	22; 33	Romero A.	28; 32	Shatarat O.	35	Torre A.	34
Panu M.	28	Piermarini I.	32	Roncaglia S.	32; 35	Siani P.	31	Tosca M.	21; 22
Papale M.	26; 28; 29; 30; 31; 32	Pifferi M.	25; 30; 31	Ronchetti R.	18	Signorile K.	30	Tosco A.	30; 32
Papoff P.	31	Piotto M.	30; 32; 36; 38	Ronco L.	16; 32; 33	Silvestri P.	28	Tosques F.	28; 35
Paravati F.	17; 22	Pisani L.	32	Rongai T.	25	Simeone G.	31	Tosto M.	26; 29; 30; 32
Parisi G.F.	16; 26; 28; 29; 30; 31; 32	Pisciali A.	32	Rossi G.A.	17	Simoncini D.	16; 29; 31; 36	Tranchino V.	16; 33
Parisi P.	22; 36	Pizi G.	30; 32; 33	Rossi N.	36	Simonini G.	32	Traunero A.	37
Parolo E.	33	Pizziconi C.	32	Rotolo N.	30; 31; 32	Snjiders D.	30; 31	Tripodi S.	24
Pascoli G.	28	Poli P.	16	Roveta A.	38	Soldini S.	21; 37	Trischler J.	35
Pastore M.R.	36	Polidori G.	31	Rufini E.	21	Soliani M.	27	Troiani P.	33
Pastorelli S.	34	Polito W.	38	Ruggiero T.	35	Sorgente G.	32	Trovato C.	36
Paternò S.	32	Poloni M.	34	Rusconi F.	16; 23	Sorrentino E.	26; 31; 33; 37; 38	Turchetta A.	16
Patria M.F.	22; 23; 30; 32; 34; 36; 38	Pompetti L.	37	Russo D.	35	Spaggiari C.	30; 32; 33	Tyutyusheva N.	34
Pavone M.	21; 25; 36; 37; 38	Pontello E.	29	Rossi M.	31; 33; 37	Spalice A.	24	Ullmann N.	15; 16; 20; 25; 31; 32
Pecora G.	26; 28; 30; 32	Porcero F.	16	Rutigliano I.	36	Spica Russotto V.	36	Urbano C.	29; 31
Pelizzo G.	32	Porreca A.	34	Sacchetti R.	34	Staiano A.	17	Vaccaro B.	38
Pellegatta F.	38	Pradal U.	30	Sacco M.	36	Stefani A.	28	Vaccaro M.	31
Pelosi U.	22	Presti S.	16; 26; 29; 30; 32	Sacco O.	15; 16; 23; 28	Strisciuglio C.	17	Vaianti F.	34
Pensabene M.	26; 27; 29; 30; 31; 34; 38	Proietti E.	30	Salomone G.	37	Strisciuglio R.	21	Valenti P.	30; 33
Perno C.F.	22	Punzi L.	27	Salvati P.	28	Susi M.	19; 21	Valenzise M.	29
Peroni D.	24; 28; 30; 31; 34; 35; 37	Puricelli F.	27	Salvato M.	21	Tabarini P.	33	Valiulis A.	19
Pescollderung L.	34; 35	Raia V.	32	Sandri C.	28	Tagliati S.	34	Venanzi A.	35
Petagna M.C.	37	Rapagiolo S.	26; 31	Sandri G.	33	Tancredi G.	24	Venditto L.	20; 28; 33
Petrarca L.	20; 24; 26; 28; 29; 31; 33; 37	Raponi G.	36	Santamaria F.	21; 26; 30; 36	Tani B.	32; 37	Ventimiglia A.	31
Petreschi F.	22	Raso I.	23	Scalzo A.	38	Taulant M.	28	Vento G.	23
Petrone E.	33	Raso M.	35	Scaramuzza A.E.	27	Taverna S.	31	Verini M.	16
Petrongari D.	35	Reggiani L.	34	Scarponi D.	32	Tavernelli C.I.	18; 29; 36	Verriello G.	30; 33
Pettoello Mantovani M.	36	Riccaboni F.	28; 32; 35	Scavone S.	33	Tenero L.	16; 28; 35	Verrillo E.	16; 31
Piacentini G.	19; 21; 28; 35	Ricci G.	23; 34	Schulze J.	35	Tenisch E.	33	Vidal I.	33
Piazza M.	35	Riscassi S.	32	Sciuto L.	26; 29; 30; 32	Termini L.	26; 27; 30; 31; 34	Viegi G.	24; 35
Piccoli E.	35	Rizza E.	30	Scopelliti G.	30; 32	Terminiello A.	32; 34	Villa M.P.	25
Piccorossi A.	34	Rizzi B.	38	Scrignaro M.	38	Terrone G.	36	Villani A.	22; 23; 28
		Roberto G.	32; 35	Seminara M.	38	Tinari C.	21	Virgili F.	37
		Rocchi A.	30; 32; 34; 36; 38	Sepe A.	30; 32	Todisco C.	28; 35	Viscomi C.	33
		Rochat I.	33	Serio C.	30	Tommasi N.	33	Vitale A.	29



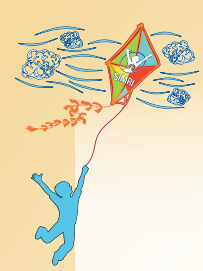

Con il patrocinio di:



SAPIENZA
UNIVERSITÀ DI ROMA



A I P O

ASSOCIAZIONE
ITALIANA
PNEUMOLOGI
OSPEDALIERI



I T S

ITALIAN
THORACIC
SOCIETY

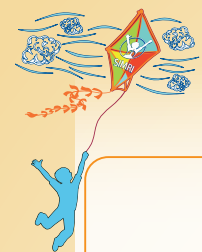

Con il contributo non condizionante di:



sanofi **AstraZeneca** **NEOPHARMED GENTILI** 

 **Italchimici** **RECORDATI GROUP**  **INNOVA PHARMA** **RECORDATI GROUP**  **RECORDATI**  **Chiesi** 

 **VERTEX**
THE SCIENCE of POSSIBILITY   **FIRMA**
S.p.A.  **VIVISOL**
Home Care Services 

 **Dicofarm**
Il meglio della ricerca, il buono della natura  **Dompé**  **INNOVACAREMD**
Technological Innovation 

 **COSMED**
The Metabolic Company  **HiPP**
COMBIOTIC®  **LUSOFARMACO**
ISTITUTO LUSO FARMACO D'ITALIA  **Humana**  **Linde**  **VitalAire**
Home Healthcare  **NOOS**
Innovazione & Ricerca

 **PharmExtracta** S.p.A.  **TRED**
MEDICAL  **Air Liquide**
HEALTHCARE  **Envicon** Medical
per una miglior qualità della vita  **pharmaguida**  **Medigas**

 **PHILIPS**  **EXIPharma**
Research & Development  **SaKura**
Salute al naturale  **SmartPractice**
ITALY  **Medical Graphics Italia** s.r.l.
Sistemi Diagnostici Cardiorespiratori  **OMEGA**
PHARMA  **SIFFRA**
FARMACEUTICI



XXVII Congresso Nazionale SIMRI

Respirare bene per vivere meglio!



Roma, 21-23 settembre 2023

center
Albo Naz. AGENAS n.726
comunicazione
e congressi

Segreteria organizzativa e Provider ECM   

Via G. Quagliariello, 27 • 80131 Napoli • ☎ 081.19578490
info@centercongressi.com • www.centercongressi.com

<https://simri2023.centercongressi.com/home.php>