

XXVII Congresso Nazionale SIMRI

Respirare bene per vivere meglio!

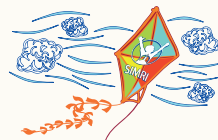

Programma preliminare

Roma, 21-23 settembre 2023

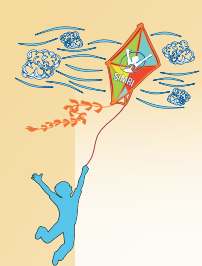

PRESIDENTE DEL CONGRESSO

Fabio Midulla, *Roma*

COORDINAMENTO SCIENTIFICO

Renato Cutrera, *Roma*

Raffaella Nenna, *Roma*



COMITATO SCIENTIFICO

Consiglio Direttivo SIMRI

Presidente

Fabio Midulla, *Roma*

Vice-Presidente

Massimo Landi, *Torino*

Tesoriere

Elisabetta Bignamini, *Torino*

Consiglieri

Alessandro Amaddeo, *Trieste*

Giuliana Ferrante, *Verona*

Luana Nosetti, *Varese*

Maria Francesca Patria, *Milano*

Martino Pavone, *Roma*

Giampaolo Ricci, *Bologna*

Direttore Sito Web

Giancarlo Tancredi, *Roma*

Dir. "Pneumologia Pediatrica"

Stefania La Grutta, *Palermo*

Dir. Pediatric Respiratory Journal

Mario La Rosa, *Catania*

Referente Forum Junior Members

Michele Ghezzi, *Bergamo*

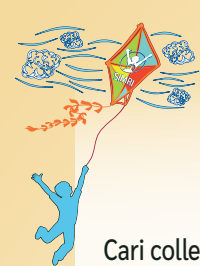

Cari colleghi,

anche a nome del Consiglio Direttivo SIMRI, vi invito a partecipare numerosi al XXVII Congresso Nazionale della Società Italiana per le Malattie Respiratorie Infantili (SIMRI), che si terrà a Roma dal 21 al 23 settembre 2023.

Il programma scientifico del nostro Congresso vuole rappresentare un valido momento di aggiornamento sui principali aspetti fisiopatologici, clinici, diagnostici, terapeutici e gestionali delle malattie respiratorie infantili ed una fondamentale occasione di incontro e scambio di opinioni per tutti i pediatri, infermieri e fisioterapisti, che inevitabilmente si confrontano quotidianamente con patologie respiratorie comuni o complesse.

Per rendere più interattiva la partecipazione dei discenti, abbiamo previsto, come di consueto, dei corsi teorico-pratici pregressuali a numero chiuso in cui sarà possibile approfondire specifiche tematiche, quali le malformazioni polmonari, i disturbi respiratori del sonno, l'insufficienza respiratoria, la riabilitazione respiratoria, l'asma grave, la discinesia ciliare primaria e le bronchiectasie non-FC.

Quest'anno, proseguendo quando già fatto al Congresso di Palermo dello scorso anno, abbiamo deciso di supportare la partecipazione dei giovani SIMRI, che avranno la possibilità di presentare i risultati della propria attività scientifica nelle sessioni "La pneumologia pediatrica che guarda al futuro" e "Casi clinici indimenticabili".

Inoltre, come ogni anno, grande importanza verrà data all'International Pediatric Lung organizzato in collaborazione con l'ATS e con l'ERS, fondendo i lavori di questa sessione con quelli del Congresso.

Come di consueto, saranno coinvolti alcuni tra i maggiori esperti nazionali ed internazionali, che relazioneranno sugli argomenti trattati mettendo in luce gli aspetti teorici, gli aggiornamenti scientifici e le acquisizioni più recenti. Il confronto che ne scaturirà ci permetterà di approfondire le nostre conoscenze e di trasferirle nella pratica clinica, per migliorare la qualità di vita dei nostri giovani pazienti.

Nel ringraziarvi per l'attenzione, vi aspettiamo a Roma!

Fabio Midulla





INFO

SEDE

Centro Congressi Hotel Villa Pamphili - Via della Nocetta, 105 - 00164 Roma

Quote d'iscrizione* (IVA al 22% inclusa) **Dal 01/06/2023**

Soci SIMRI ⁽¹⁾	€ 750,00
Soci SIMRI under 37 ⁽²⁾	€ 200,00
Non Soci ⁽³⁾	€ 880,00
Specializzandi/Studenti ⁽⁴⁾	€ 200,00
Fisioterapisti e Infermieri ⁽⁵⁾	€ 122,00

(1) - La quota è applicabile solo ai soci in regola con il pagamento della quota associativa a tutto il 2023.

(2) - La quota è applicabile solo ai soci al di sotto dei 37 anni di età in regola con il pagamento della quota associativa a tutto il 2023.

(4) - All'atto dell'iscrizione bisognerà allegare il certificato di iscrizione alla scuola di specializzazione/corso di laurea o documento sostitutivo di certificazione in cui sia riportata la data di inizio del percorso di formazione e la durata legale dello stesso (non saranno accettate altre tipologie di documenti).

(5) - La quota indicata comprende la partecipazione alle sessioni scientifiche, l'attribuzione dei crediti ECM (se previsti dalla normativa vigente), l'attestato di partecipazione, il kit congressuale, le pause caffè, il pranzo **solo del giorno 22 settembre**.

(1)(2)(3)(4) - Le quote indicate comprendono: la partecipazione alle sessioni scientifiche, l'attribuzione dei crediti ECM (se previsti dalla normativa vigente), l'attestato di partecipazione, il kit congressuale, le pause caffè, i pranzi dei giorni 21, 22 e 23 settembre, e la cena di benvenuto del 21 settembre.

Sul sito <https://simri2023.centercongressi.com/home.php> sarà possibile effettuare la registrazione al Congresso.

Quote d'iscrizione "Pranzo con l'esperto" (IVA al 22% inclusa)

Soci SIMRI	€ 35,00
Non Soci SIMRI	€ 50,00

La partecipazione al "Pranzo con l'esperto" è riservata esclusivamente agli iscritti al Congresso, per un numero massimo di 30 partecipanti per ciascun corso. Le richieste di iscrizione dovranno essere inviate alla Segreteria Organizzativa scrivendo a info@centercongressi.com entro il 4 settembre 2023. La disponibilità dei posti e la conferma di ammissione saranno comunicate al partecipante entro il 15 settembre 2023. L'iscrizione dovrà essere saldata entro 5 giorni dalla conferma di ammissione che arriverà per email.

Contributi scientifici

Si invitano i partecipanti a preparare i propri contributi scientifici sottoforma di abstract (massimo 300 parole) sui seguenti topics: Asma e allergie; Malattie respiratorie rare e fibrosi cistica; Fisiopatologia respiratoria e sonno; Infezioni delle alte e basse vie respiratorie; Innovazioni tecnologiche, ambiente e salute respiratoria; Insufficienza respiratoria. Ogni argomento può comprendere trials clinici, casi clinici e ricerca clinica e di base.

Il Comitato Scientifico selezionerà, a suo insindacabile giudizio, i 4 lavori che riterrà più interessanti, innovativi ed originali. I lavori prescelti saranno presentati come comunicazioni orali e riceveranno un premio in denaro di € 1250 (al lordo delle ritenute di legge). I premi saranno riservati ai Soci SIMRI di età inferiore ai 37 anni, in regola con il pagamento della quota associativa a tutto il 2023.

Per sottoporre gli abstract sarà necessaria la registrazione al sito (la quota d'iscrizione potrà essere pagata successivamente).



INFO

ECM CONGRESSO SIMRI

L'evento sarà accreditato nel programma nazionale di Educazione Continua in Medicina (ECM) per la professione di medico chirurgo. Per ottenere l'attribuzione dei crediti ECM è necessario partecipare al 90% dei lavori scientifici e consegnare alla segreteria la dichiarazione di partecipazione debitamente sottoscritta e la scheda di valutazione dell'evento formativo. Il certificato riportante i crediti ECM sarà inviato successivamente per email al completamento della procedura di verifica della partecipazione. Ai fini dell'attribuzione dei crediti ECM sarà rilevata la presenza dei partecipanti giornaliera in ingresso ed uscita.

ECM CORSI PRECONGRESSUALI SIMRI del 21 settembre 2023 *

I corsi pregressuali saranno accreditati nel programma nazionale di Educazione Continua in Medicina (ECM) per la professione di medico chirurgo.

I crediti per il XXVII Congresso Nazionale SIMRI e per i Corsi pregressuali saranno richiesti per le seguenti specialità: Allergologia ed Immunologia Clinica; Anestesia e Rianimazione; Cardiologia; Chirurgia Pediatrica; Continuità Assistenziale; Cure Palliative; Dermatologia e Venereologia; Ematologia; Endocrinologia; Epidemiologia; Farmacologia e Tossicologia Clinica; Gastroenterologia; Genetica Medica; Igiene degli Alimenti e della Nutrizione; Igiene, Epidemiologia e Sanità Pubblica; Malattie dell'Apparato Respiratorio; Malattie Infettive; Malattie Metaboliche e Diabetologia; Medicina e Chirurgia di Accettazione e di Urgenza; Medicina Fisica e Riabilitazione; Medicina Generale (Medici di Famiglia); Medicina Interna; Medicina Termale; Medicina dello Sport; Microbiologia e Virologia; Neonatologia; Otorinolaringoiatria; Pediatria; Pediatria (Pediatri di Libera Scelta); Radiodiagnostica; Radioterapia.

ECM CORSO INFERMIERI e FISIOTERAPISTI del 22 settembre 2023 *

Il corso sarà accreditato nel programma nazionale di Educazione Continua in Medicina (ECM) per la professione di fisioterapista, infermiere, infermiere pediatrico.

** Per ottenere l'attribuzione dei crediti ECM è necessario partecipare al 90% dei lavori scientifici e consegnare alla segreteria: la dichiarazione di partecipazione debitamente sottoscritta, il questionario di valutazione dell'apprendimento e la scheda di valutazione dell'evento formativo. Il certificato riportante i crediti ECM sarà inviato successivamente al completamento della procedura di verifica delle risposte date. Ai fini dell'attribuzione dei crediti ECM sarà rilevata la presenza dei partecipanti giornaliera in ingresso ed uscita. Otterranno i crediti, ai sensi della normativa vigente, coloro che avranno risposto esattamente ad almeno il 75% delle domande del questionario di valutazione dell'apprendimento.*



INFO

ATTESTATO DI PARTECIPAZIONE

Tutti i partecipanti regolarmente iscritti avranno diritto all'attestato di partecipazione.

ASSEMBLEA DEI SOCI

L'assemblea generale dei Soci SIMRI si terrà alle ore 07.30 di venerdì 22 settembre nel Salone dei Papi del Centro Congressi Hotel Villa Pamphili. Si ricorda che potranno partecipare all'Assemblea solo i soci in regola con il pagamento della quota associativa al 2023.

CENTRO PROIEZIONI

Il materiale da proiettare dovrà essere consegnato al centro proiezioni almeno un'ora prima dell'inizio della sessione corrispondente. Si precisa che non sarà possibile proiettare le slide dal proprio PC. Si prega di visionare con il tecnico il corretto funzionamento del supporto magnetico consegnato, la sequenza delle diapositive ed il regolare funzionamento dei filmati. La segreteria non assume responsabilità per i supporti magnetici non ritirati entro le ore 13.00 del giorno 23 settembre 2023.

POSTAZIONI CAFFÈ

I lavori congressuali non subiranno interruzioni. Tuttavia, i partecipanti potranno usufruire del servizio bar nelle postazioni caffè predisposte nelle aree congressuali dalle ore 10.00 alle 12.00 dei giorni 22 e 23 settembre e dalle ore 15.00 alle 17.00 dei giorni 21 e 22 settembre.

PRANZO

Nei giorni 21, 22 e 23 settembre si terranno i pranzi di lavoro negli orari prestabiliti e negli spazi allestiti nella sede congressuale. Si prega di consegnare agli addetti gli appositi tagliandi.

PRANZO CON L'ESPERTO

I partecipanti iscritti al "Pranzo con l'esperto", che si terrà il 22 settembre dalle ore 13.30 alle ore 14.30, seguiranno i lavori nell'aula indicata sul programma e avranno a disposizione dei cestini da ritirare all'ingresso della sala.

CENA DI BENVENUTO

La cena di benvenuto si terrà nella sede congressuale giovedì 21 settembre alle ore 20.00, al termine della Cerimonia Inaugurale. I partecipanti dovranno confermare la loro partecipazione e ritirare il relativo tagliando entro le ore 15.00 dello stesso giorno. La mancata conferma ed il conseguente mancato ritiro del tagliando sono da intendersi come rinuncia di partecipazione alla cena. In caso di smarrimento del tagliando non sarà rilasciato nessun duplicato se non previo pagamento di euro 55,00.

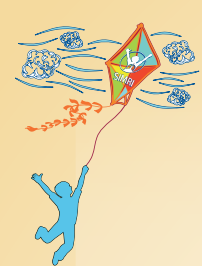



QUADRO SINOTTICO • Giovedì, 21 settembre 2023

11.00 • REGISTRAZIONE DEI PARTECIPANTI

11.30 • RIUNIONI GRUPPI DI STUDIO (Sessioni non ECM riservate agli iscritti ai Gruppi di Studio)

13.00 • Pranzo

13.30 - 15.30 • CORSI TEORICO-PRATICI PRECONGRESSUALI

Sala Odescalchi

Corso 1
*Aggiornamenti sulle
malformazioni del
sistema respiratorio*

Sala Aldobrandini

Corso 2
*I disturbi respiratori del
sonno (DRS) nel bambino:
tra presente e futuro*

Sala Della Rovere

Corso 3
*Diagnosi e terapia
dell'insufficienza
respiratoria*

Sala Piccolomini

Corso 4
*Viaggio tra discinesia
ciliare primaria e
bronchiectasie non-FC*

Sala Chigi

Corso 5
*Novità
sull'asma grave*

Sala Braschi

Corso 6
*Aggiornamenti in
funzionalità e
riabilitazione respiratoria*

15.30 - 17.00

Salone dei Papi

Nuovi orizzonti in pneumologia pediatrica

17.00 - 19.30

Salone dei Papi

Sessione Inaugurale

20.00 Cena di benvenuto



QUADRO SINOTTICO • Venerdì, 22 settembre 2023



07.30 - 09.30 • Salone dei Papi • Assemblea dei Soci

09.30 - 12.30

Salone dei Papi
International Pediatric Lung Session

Sala Lambertini-Odescalchi
Approccio infermieristico e fisioterapico nei pazienti pediatrici con patologia respiratoria acuta

12.30 - 13.30 • SESSIONE POSTER

13.30 - 14.30 • PRANZO CON L'ESPERTO

Sala Ottoboni
Pranzo 1
Il paziente in ventilazione non invasiva

Sala Aldobrandini
Pranzo 2
La diagnostica molecolare nelle malattie respiratorie allergiche

Sala Della Rovere
Pranzo 3
La gestione della bronchiolite

Sala Piccolomini
Pranzo 4
Ecografia polmonare in pediatria

Sala Chigi
Pranzo 5
Come scrivere un grant e un articolo scientifico

13.30 - 14.30 Pranzo

14.30 - 17.30

Salone dei Papi

LETTURA • Mepolizumab: nuove frontiere nella terapia dell'asma grave e comorbidità

MINI SIMPOSIO

Abuso di SABA nel bambino e nell'adolescente e relativi rischi. ICS/formoterolo come approccio preferenziale
Nuove frontiere con budesonide/formoterolo turbobaler e pMDI nel bambino e nell'adolescente.

LETTURA • Dupilumab: efficacia e sicurezza nei bambini affetti da asma severo con infiammazione di tipo 2

SIMPOSIO • La prevenzione del VRS e il possibile impatto nella riduzione delle sequele

La tosse: diagnosi e trattamento

Sala Lambertini-Odescalchi

Approccio infermieristico e fisioterapico nei pazienti pediatrici con patologia respiratoria cronica e/o disabilità complessa

TAVOLA ROTONDA • Trasporto e degenza intra-ospedaliera dei pazienti pediatrici con insufficienza respiratoria in sub-intensiva e in reparto di degenza ordinaria.



QUADRO SINOTTICO • Venerdì, 22 settembre 2023

17.30 - 19.00

Salone dei Papi

*Infezioni respiratorie:
stato dell'arte*

Sala Ottoboni-Aldobrandini

*La pneumologia pediatrica che
guarda al futuro*

Sala Della Rovere - Piccolomini

Malattie polmonari: hot topics

Sala Braschi

*Cure palliative e terapia del dolore
nelle malattie respiratorie*



QUADRO SINOTTICO • Sabato, 23 settembre 2023



07.00 - 08.00

Sala Farnese

Riunione Junior Member SIMRI

08.00 - 09.00

Sala Pamphili

Casi clinici indimenticabili

09.00 - 10.30

Sala Lambertini - Odescalchi

Medicina di precisione: nuovi farmaci, nuovi biomarcatori, nuovi approcci nelle malattie respiratorie

Sala Ottoboni-Aldobrandini

Sessione congiunta con la SIN

Sala Pamphili

Malattie rare polmonari

Sala Borghese

Vaccini e nuove terapie nelle malattie respiratorie e non solo

10.30 - 12.00

Sala Lambertini - Odescalchi

I pericoli nell'aria che respiriamo

Sala Ottoboni-Aldobrandini

Sessione congiunta con la SIAIP

Sala Pamphili

Pneumologia traslazionale: dal laboratorio, alla clinica, alla popolazione

Sala Borghese

Farmaci, nutraceutica e malattie respiratorie

12.00 - 13.30

Sala Lambertini - Odescalchi

Disturbi respiratori del sonno: diagnosi e trattamento

Sala Ottoboni-Aldobrandini

Sessione congiunta con la SIMEUP

Sala Pamphili

Asma e wheezing: confusione nella diagnosi e riconoscimento delle comorbidità

Sala Borghese

Trattamento a lungo termine delle malattie respiratorie croniche

13.30 Chiusura lavori e pranzo

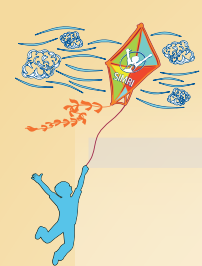

PROGRAMMA



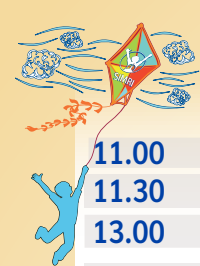

PROGRAMMA • Giovedì, 21 settembre 2023



- 11.00 • REGISTRAZIONE DEI PARTECIPANTI**
- 11.30 • RIUNIONI GRUPPI DI STUDIO (Sessioni non ECM riservate agli iscritti ai Gruppi di Studio)**
- 13.00 • Pranzo**

13.30 - 15.30 • CORSI TEORICO-PRATICI PRECONGRESSUALI

Sala Odescalchi

Corso 1
Aggiornamenti sulle malformazioni del sistema respiratorio

13.30 Malacia/compressione tracheale in pazienti con atresia esofagea / FTE

13.50 CPAM e sequestro polmonare

14.10 Compressioni tracheobronchiali da vasi arteriosi / anelli vascolari

14.30 Ipermobilità della pars membranacea: il trattamento chirurgico moderno e follow up postchirurgico del paziente

14.50 Caso clinico

15.05 Discussione

Sala Aldobrandini

Corso 2
I disturbi respiratori del sonno (DRS) nel bambino: tra presente e futuro

13.30 Novità in tema di diagnosi dei DRS

13.50 Nuove strategie terapeutiche nei DRS

14.10 Apnee centrali: queste sconosciute

14.30 Criticità e soluzioni per una corretta transizione nei DRS

14.50 Caso clinico

15.05 Discussione

Sala Della Rovere

Corso 3
Diagnosi e terapia dell'insufficienza respiratoria

13.30 Definizione e fisiopatologia dell'insufficienza respiratoria

13.50 Emogasanalisi e diagnosi funzionale

14.10 Ossigenoterapia e HFNC

14.30 Ventilazione meccanica

14.50 Caso clinico

15.05 Discussione

Sala Piccolomini

Corso 4
Viaggio tra discinesia ciliare primaria e bronchiectasie non-FC

13.30 Novità dalla letteratura nella DCP

13.50 Terapia adeguata nelle bronchiectasie non-FC

14.10 Novità genetiche ed utilità per il clinico

14.30 I benefici e le problematiche della transizione nelle patologie polmonari croniche

14.50 Caso clinico

15.05 Discussione

Sala Chigi

Corso 5
Novità sull'asma grave

13.30 La diagnosi è fatta, si tratta di asma grave... o forse no? Focus sugli step diagnostici da fare per escludere le diagnosi differenziali

13.50 Asma grave ma non solo: il ruolo delle comorbidità (in particolare OSAS e obesità) e dei cofattori (ambiente, aspetti psicosociali, aderenza alla terapia)

14.10 Step 4 e 5 delle linee guida GINA per trattare l'asma grave nel bambino e nell'adolescente

14.30 La transizione nell'asma

14.50 Caso clinico

15.05 Discussione

Sala Braschi

Corso 6
Aggiornamenti in funzionalità e riabilitazione respiratoria

13.30 L'oscillometria: dalle linee guida alle applicazioni cliniche

13.50 Attività fisica nelle malattie respiratorie croniche

14.10 Il test cardiopolmonare: come, quando e perché

14.30 Ossido nitrico e lung clearance index

14.50 Caso clinico

15.05 Discussione



PROGRAMMA • Giovedì, 21 settembre 2023



15.30 - 17.00

Salone dei Papi

Nuovi orizzonti in pneumologia pediatrica

15.30 Ventilazione a lungo termine

15.50 Le infezioni respiratorie e l'antibiotico resistenza: il parere dell'infettivologo pediatrica

16.10 VRS e gravidanza

16.30 Reflusso gastroesofageo e patologia respiratoria

16.50 Discussione

17.00 - 19.30

Salone dei Papi

Sessione Inaugurale

17.00 Benvenuto e Saluti Autorità

17.15 Letture

18.30 Premiazioni soci onorari

18.45 Premio alla carriera "Eccellenza in Pneumologia Pediatrica"

19.00 Premiazioni comunicazioni orali

20.00 Cena di benvenuto



PROGRAMMA • Venerdì, 22 settembre 2023

07.30 - 09.30 • Salone dei Papi • Assemblea dei Soci SIMRI

09.30 - 12.30

Salone dei Papi

International Pediatric Lung Session

09.30 Pediatric noninvasive respiratory support in 2023, what's new?

10.00 The new treatments for OSAS (Obstructive Sleep Apnea Syndrome)

10.30 Lung transplant

11.00 Early origins of lung diseases, prevention, early diagnosis and options to improve long-term lung health

11.30 Maternal-fetal transmission of RSV and SARS-CoV2: a new beginning at the dawn maternal immunization

12.00 Wheezing child: what is new?

Sala Lambertini-Odescalchi

*Approccio infermieristico e fisioterapico nei pazienti pediatrici con patologia respiratoria acuta **

10.00 Introduzione ai lavori: quale ruolo e quale spazio per infermieri, fisioterapisti in SIMRI

10.05 Introduzione sulle patologie trattate ed elementi di fisiopatologia respiratoria in acuto e nel cronico

10.30 Terapia aerosolica: scelta del device, modalità di somministrazione, pulizia e manutenzione degli strumenti

10.50 Indicazioni alla fisioterapia respiratoria di drenaggio e di espansione nelle patologie acute complicate

11.10 L'educazione del bambino con asma bronchiale: il ruolo dell'infermiere

11.30 L'esercizio fisico nelle varie fasi dell'età evolutiva: indicazioni del fisioterapista

11.50 Discussione

** Sessione ECM riservata a Fisioterapisti, Infermieri e Infermieri pediatrici.*

12.30 - 13.30 • SESSIONE POSTER

13.30 - 14.30 • PRANZO CON L'ESPERTO

Sala Ottoboni

Pranzo 1

Il paziente in ventilazione non invasiva

Sala Aldobrandini

Pranzo 2

La diagnostica molecolare nelle malattie respiratorie allergiche

Sala Della Rovere

Pranzo 3

La gestione della bronchiolite

Sala Piccolomini

Pranzo 4

Ecografia polmonare in pediatria

Sala Chigi

Pranzo 5

Come scrivere un grant e un articolo scientifico

13.30 - 14.30 Pranzo



14.30 - 17.30

Salone dei Papi

14.30 LETTURA • Mepolizumab: nuove frontiere nella terapia dell'asma grave e comorbidità

15.00 MINI SIMPOSIO

Abuso di SABA nel bambino e nell'adolescente e relativi rischi. ICS/formoterolo come approccio preferenziale

Nuove frontiere con budesonide/formoterolo turbogaler e pMDI nel bambino e nell'adolescente.

15.30 LETTURA • Dupilumab: efficacia e sicurezza nei bambini affetti da asma severo con infiammazione di tipo 2

16.00 SIMPOSIO • La prevenzione del VRS e il possibile impatto nella riduzione delle sequele
Epidemiologia del VRS e le nuove linee guida italiane per la gestione della bronchiolite
Perché l'inclusione di nirsevimab nel calendario del piano di immunizzazione potrebbe ridurre le sequele come wheezing e asma

17.00 La tosse: diagnosi e trattamento

Sala Lambertini-Odescalchi

*Approccio infermieristico e fisioterapico nei pazienti pediatrici con patologia respiratoria cronica e/o disabilità complessa **

14.30 Gestione della strumentazione diagnostica per i disturbi respiratori del sonno

14.50 Gestione della tracheostomia

15.10 Utilizzo di tecnologia per la fisioterapia respiratoria: Vest, IPV, Free Aspire

15.30 Gestione del supporto alla tosse e tecniche di reclutamento alveolare

15.50 Ventilazione invasiva e non invasiva: montaggio e smontaggio del ventilatore, connessione ad interfaccia (maschera, tracheostomia), gestione degli allarmi

16.20 Ventilazione invasiva e non invasiva: scelta dell'interfaccia

16.50 Discussione

17.00 TAVOLA ROTONDA

Trasporto e degenza intra-ospedaliera dei pazienti pediatrici con insufficienza respiratoria in sub-intensiva e in reparto di degenza ordinaria.

** Sessione ECM riservata a Fisioterapisti, Infermieri e Infermieri pediatrici.*



PROGRAMMA • Venerdì, 22 settembre 2023



17.30 - 19.00

Salone dei Papi

Infezioni respiratorie: stato dell'arte

- 17.30** Novità sulla tubercolosi
- 17.50** Variabilità del VRS e manifestazioni cliniche
- 18.10** Polmoniti complicate
- 18.30** Nuove tecniche diagnostiche nell'infettivologia respiratoria
- 18.50** Discussione

Sala Ottoboni-Aldobrandini

La pneumologia pediatrica che guarda al futuro

- 17.30** Applicabilità dei core outcome measures sets for pediatric and adult severe asthma (COMSA) per valutare l'efficacia delle terapie biologiche: studio pediatrico in real-life
- 17.50** Malattia respiratoria cronica secondaria ad arteria innominata aberrante: descrizione di una casistica e proposta di algoritmo diagnostico-terapeutico
- 18.10** Utilità clinica della tomografia ad impedenza elettrica (EIT) nella valutazione della ventilazione di bambini obesi asmatici: studio pilota caso-controllo
- 18.30** Funzionalità polmonare a distanza dall'infezione da SARS-CoV-2: studio di coorte prospettico nella popolazione pediatrica
- 18.50** Discussione

Sala Della Rovere - Piccolomini

Malattie polmonari: hot topics

- 17.30** Le terapie genetiche nei pazienti con malattie neuromuscolari
- 17.50** Il coinvolgimento del polmone nelle malattie sistemiche
- 18.10** Malformazioni artero-venose polmonari
- 18.30** L'interessamento polmonare nelle malattie di accumulo
- 18.50** Discussione

Sala Braschi

Cure palliative e terapia del dolore nelle malattie respiratorie

- 17.30** Le cure palliative pediatriche in Italia
- 17.50** I diritti dei bambini con patologia cronica
- 18.10** Le cure palliative pediatriche nel bambino medicalmente complesso
- 18.30** Terapia del dolore
- 18.50** Discussione

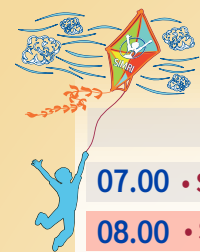

PROGRAMMA • Sabato, 23 settembre 2023



07.00 • Sala Farnese • Riunione Junior Members SIMRI

08.00 • Sala Pamphili • Casi clinici indimenticabili

08.00 Malformazioni vascolari polmonari in encefalopatia epilettogena genetica

08.15 Who let's the dog in

08.30 Riduzione monolaterale del rumore respiratorio e tosse in lattante: non sempre inalazione di corpo estraneo!

08.45 Bronchiolite obliterante (BO) successiva a infezione da VRS

09.00 - 10.30

Sala Lambertini - Odescalchi

Medicina di precisione: nuovi farmaci, nuovi biomarcatori, nuovi approcci nelle malattie respiratorie

09.00 Nuovi farmaci nella fibrosi cistica

09.20 La telemedicina

09.40 Scienze omiche nelle malattie respiratorie

10.00 Novità in aerosolterapia

10.20 Discussione

Sala Ottoboni-Aldobrandini

Sessione congiunta con la SIN

09.00 Il neonato prematuro in Italia

09.20 Problematiche respiratorie nella prematurità

09.40 La gestione del bambino ex prematuro con wheezing persistente

10.00 Origini precoci della COPD

10.20 Discussione

Sala Pamphili

Malattie rare polmonari

09.00 Gli anelli vascolari

09.20 L'interessamento polmonare nell'anemia falciforme

09.40 Le emosiderosi polmonari

10.00 L'ipertensione polmonare: aspetti cardiologici

10.20 Discussione

Sala Borghese

Vaccini e nuove terapie nelle malattie respiratorie e non solo

09.00 Asma grave e comorbidità

09.20 L'immunoterapia specifica nell'asma

09.40 Vaccini in gravidanza ed immunità del neonato

10.00 Rinosinusite e poliposi

10.20 Discussione



PROGRAMMA • Sabato, 23 settembre 2023



10.30 - 12.00

Sala Lambertini - Odescalchi *I pericoli nell'aria che respiriamo*

- 10.30** E-cigarette
- 10.50** Attività fisica e malattie respiratorie
- 11.10** Inquinamento outdoor e cambiamenti climatici
- 11.30** Inquinamento indoor
- 11.50** Discussione

Sala Ottoboni-Aldobrandini *Sessione congiunta con la SIAIP*

- 10.30** Novità sulla patogenesi dell'infiammazione Th2
- 10.50** La risposta innata verso le infezioni virali respiratorie
- 11.10** Le problematiche respiratorie nel bambino immunodepresso
- 11.30** Vaccini per le patologie respiratorie
- 11.50** Discussione

Sala Pamphili *Pneumologia traslazionale: dal laboratorio, alla clinica, alla popolazione*

- 10.30** Fenotipizzazione dell'asma
- 10.50** Nuove mutazioni genetiche nella discinesia ciliare primitiva
- 11.10** Stress ossidativo nelle malattie respiratorie
- 11.30** Fenotipi ed endotipi nella fibrosi cistica
- 11.50** Discussione

Sala Borghese *Farmaci, nutraceutica e malattie respiratorie*

- 10.30** La nutraceutica e le malattie respiratorie
- 10.50** Il microbiota nelle malattie polmonari
- 11.10** I probiotici e gli immunomodulatori
- 11.30** La vitamina D
- 11.50** Discussione

12.00 - 13.30

Sala Lambertini - Odescalchi *Disturbi respiratori del sonno (DRS): diagnosi e trattamento*

- 12.00** Le OSAS: prevenzione primaria e diagnosi clinica e sperimentale
- 12.20** La terapia delle OSAS non complicate
- 12.40** Il bambino con ipoventilazione
- 13.00** I DRS nel bambino sindromico
- 13.20** Discussione

Sala Ottoboni-Aldobrandini *Sessione congiunta con la SIMEUP*

- 12.00** La valutazione del bambino con distress respiratorio in pronto soccorso
- 12.20** La rianimazione cardiopolmonare in pronto soccorso
- 12.40** La gestione del bambino con croup a domicilio e in pronto soccorso
- 13.00** La gestione del bambino con wheezing a domicilio e in pronto soccorso
- 13.20** Discussione

Sala Pamphili *Asma e wheezing: confusione nella diagnosi e riconoscimento delle comorbidità*

- 12.00** Storia naturale del bambino con asma
- 12.20** Linee guida nel trattamento del wheezing
- 12.40** Asma e obesità
- 13.00** Non tutto quello che fischia è asma
- 13.20** Discussione

Sala Borghese *Trattamento a lungo termine delle malattie respiratorie croniche*

- 12.00** Bronchite batterica protratta
- 12.20** Bronchiectasie non fibrosi cistica e discinesia ciliare primitiva
- 12.40** Gestione domiciliare del bambino con insufficienza respiratoria
- 13.00** Le interstiziopatie polmonari
- 13.20** Discussione

13.30 Chiusura lavori e pranzo

Patrocini richiesti:



SAPIENZA
UNIVERSITÀ DI ROMA



I T S
I T A L I A N
T H O R A C I C
S O C I E T Y



A I P P O
A S S O C I A Z I O N E
I T A L I A N A
P N E U M O L O G I
O S P E D A L I E R I



Segreteria organizzativa e Provider ECM



Via G. Quagliariello, 27 • 80131 Napoli • ☎ 081.19578490
info@centercongressi.com • www.centercongressi.com

<https://simri2023.centercongressi.com/home.php>