

**Sede** • Hotel Quadrifoglio • Via Kennedy, 8 • 80030 Castello di Cisterna (NA)

**Attestato di partecipazione** • Sarà rilasciato ai partecipanti al termine dei lavori.

**ECM** • L'evento è accreditato nel programma nazionale di Educazione Continua in Medicina (ECM) con **3,9 crediti formativi** per la professione di **Medico Chirurgo** con le seguenti specialità: Allergologia e Immunologia Clinica; Malattie dell'Apparato Respiratorio; Medicina Generale (Medici di Famiglia); Medicina Interna.

**Partecipanti** • 10 Medici di Medicina Generale (Medici di Famiglia)

**Obiettivo formativo** • Documentazione clinica. Percorsi clinico-assistenziali diagnostici e riabilitativi, profili di assistenza - profili di cura.

**Metodologia** • Residenziale.

RES FORMAZIONE  
IN PRESENZA  
center

3,9 CREDITI  
ECM

# TASK FORCE ASTHMA

Castello di Cisterna • Hotel Quadrifoglio

10 maggio 2025

Con il contributo non condizionante di:

AstraZeneca 

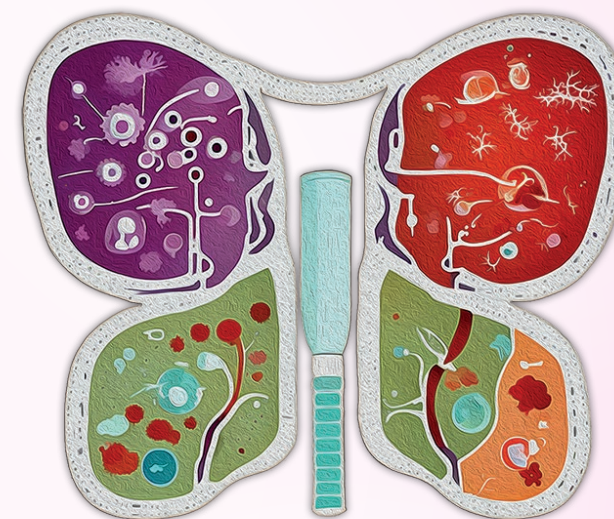

Programma

**center** Segreteria organizzativa e Provider ECM     
Albo Naz. AGENAS n.726 comunicazione e congressi  
Via G. Quagliariello, 27 • 80131 Napoli • ☎ 081.19578490  
info@centercongressi.com • www.centercongressi.com

## Razionale Scientifico

L'Asma Grave rappresenta una patologia la cui prevalenza e incidenza sono in aumento. La conoscenza dei maggiori fattori di rischio, associata alla disponibilità di metodiche diagnostiche affidabili, diffuse e di basso costo per il SSN, consentono di formulare agevolmente, nella maggioranza dei casi, una diagnosi corretta. La diagnosi precoce permette di instaurare un trattamento tempestivo individualizzato, in modo da rallentare, ove possibile, l'evoluzione sfavorevole della patologia o, quanto meno, di migliorare la qualità della vita dei soggetti, peraltro con un evidente ritorno in termini di corretta allocazione delle risorse.

## Obiettivi

In questo contesto, ci si propone di organizzare un corso rivolto ai Medici di Famiglia coinvolti nella gestione del paziente con asma grave, con i seguenti obiettivi:

- Approfondire i meccanismi patogenetici dell'asma grave, al fine di identificare i pazienti e poter precocemente sottoporli a diagnosi precoce
- Definire un percorso diagnostico valido e uno schema terapeutico ottimale, attraverso l'utilizzo delle nuove opzioni disponibili
- Migliorare la qualità di vita dei pazienti con asma grave e favorire la corretta gestione clinica e di risorse per questa patologia cronica, delinendo insieme allo specialista come promuovere un referral efficace sul territorio

## Responsabile Scientifico

**Dott.ssa Ginevra Del Giudice**

Specialista in Pneumologia e Disturbi Respiratori del Sonno  
ASL Napoli 3 Sud Pomigliano D'Arco (NA)

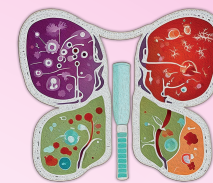

## Programma Scientifico

- 09.00** Registrazione partecipanti
- 09.30** Introduzione ai lavori • *Ginevra Del Giudice*
- 09.40** Inquadramento clinico dell'asma severo • *Ginevra Del Giudice*
- 10.00** Eziopatogenesi dell'asma grave, fenotipi e biomarkers  
*Ginevra Del Giudice*
- 10.20** I trattamenti attuali e gli unmet needs del Medico di Medicina Generale (MMG) • *Ginevra Del Giudice*
- 10.40** GINA 2024: raccomandazioni e novità che aiutano la pratica clinica  
*Ginevra Del Giudice*
- 11.00** Nuove prospettive per il trattamento dell'asma severo  
*Ginevra Del Giudice*
- 11.20** Promuovere la gestione del paziente con asma severo  
*Ginevra Del Giudice*
- 11.40** Tavola Rotonda: identikit del paziente con asma severo ed avvio ad una gestione mirata • *Ginevra Del Giudice*
- 11.50** Discussione interattiva: come poter migliorare il referral dal territorio al centro ospedaliero • *Ginevra Del Giudice*
- 12.30** Chiusura dei lavori e take home message